Amtsblatt
für die Stadt Luckenwalde
Kreisstadt des Landkreises Teltow-Fläming

Herausgeber des Amtsblattes: Die Stadtverwaltung
Markt 10, 14943 Luckenwalde; Telefon: (0 33 71) 6 72-0; Fax: (0 33 71) 6 72-2 23;
E-Mail-Adresse: rathaus@luckenwalde.de; Internet-Adresse: http://www.Luckenwalde.de
Verantwortlich für den Inhalt des amtlichen Teils: Bürgermeisterin Elisabeth Herzog-von der Heide
Herausgeber des nichtamtlichen Teils: Heimatblatt Brandenburg Verlag GmbH, Märkersteig 12–16, 14974 Ludwigsfelde, Telefon: 0 33 78/82 02 13

12. Jahrgang / 266. Ausgabe | Mittwoch, den 12. März 2003 | Nummer 5 / Woche 11

Frauenwoche in Luckenwalde

„Fit in den Frühling" hieß es bei der gut besuchten Auftaktveranstaltung der diesjährigen Frauenwoche.

In der Begegnungsstätte FIDIBUS gab die Verbraucherzentrale Brandenburg einen Einblick in eine gesunde Lebensweise. Einen interessanten Vortrag über gesunden Brotaufstrich, verbunden mit der Herstellung sowie Verkostung desselben, erlebten die anwesenden Frauen.
Folgende Veranstaltungen anlässlich der Frauenwoche führt der Frauenrundtisch Luckenwalde e. V. in der Begegnungsstätte FIDIBUS, Potsdamer Straße 2 durch:

- 12. März, 14.00 Uhr Frauentagsfeier
- 19. März, 14.00 UhrDia-Vortrag der URANIA „Eine Reise durch den Kaukasus"
- 26. März, 14.00 UhrSchmuck-Repräsentation „Peer Langen"

AUS DEM INHALT

- Empfang der Stadt Luckenwalde Seite 4
- Sozialhilfeempfänger beteiligen sich an der Stadtentwicklung Seite 6
- Nuthepark - Neupflanzungen Seite 6
- Start der Gewerberaumbörse Seite 7
- Aktionstag der Ausbildung „Die Zukunft bist DU" Seite 8
- Europäisches Jahr der Menschen mit Behinderung Seite 11

ÖFFENTLICHE BEKANNTMACHUNGEN DER STADT LUCKENWALDE

INHALTSVERZEICHNIS

Stadt Luckenwalde:
Einladung zur 40. Stadtverordnetenversammlung am 18.03.2003 und zur Einwohnerfragestunde

Landkreis Teltow-Fläming:
Bekanntmachung des Landrates des Landkreises Teltow-Fläming als Anhörungsbehörde gemäß Artikel 98 Abs. 2 Satz 3 der Landesverfassung i. V. m. § 9 Abs. 8 Satz 1 der Gemeindeordnung und §§ 3 Abs. 1, 4 Abs. 1 der Anhörungsverordnung vom 03. Januar 2002 (GVBl. II S. 99) über die Auslegung der Anhörungsunterlagen zur Anhörung der Bevölkerung über die Aufhebung der bewohnten Exklave der Stadt Luckenwalde mit der Bezeichnung Woltersdorf 8

Einladung

Sitzung: 40. Stadtverordnetenversammlung - Wahlperiode 1998 bis 2003
Sitzungstermin: Dienstag, 18.03.2003
Sitzungsbeginn: 17:00 Uhr
Sitzungsort: Rathaus - Sitzungssaal, Markt 10, 14943 Luckenwalde

Tagesordnung:

TOP	Beratungsgegenstand	Drucksachen-Nr.
I.	**ÖFFENTLICHER TEIL**	
1.	Eröffnung, Feststellung der ordnungsgemäßen Ladung, der Anwesenheit und der Beschlussfähigkeit	
2.	Einwohnerfragestunde	
3.	Einwendungen gegen die Niederschrift des öffentlichen Teils der 39. Sitzung vom 18.02.2003	
4.	Feststellung der Tagesordnung	
5.	Verpflichtung des Stadtverordneten Heinz Voigtlaender durch den Vorsitzenden der Stadtverordnetenversammlung - § 6 Abs. 1 Hauptsatzung	
6.	Bericht Städtische Betriebswerke GmbH/ NUWAB GmbH	
7.	Information URBAN	
8.	Beschlussvorlagen	
8.1	Theaterprogramm 2004	3825/2003
8.2	2. Änderungssatzung zur Feuerwehrsatzung - Gebührenerhebung	3831/2003
8.3	3. Änderung zur Gefahrenabwehrverordnung	3832/2003
8.4	Umsetzung des neuen Erscheinungsbildes der Stadt Luckenwalde	3839/2003
8.5	Stellungnahme zur Aufhebung von Exklaven	3840/2003
8.6	Übergabe der Jahresrechnung 2002 gemäß §115 der GO	3841/2003
8.7	Neubesetzung von Ausschüssen	3843/2003
8.8	Bestellung eines Stadtverordneten in das Krankenhauskuratorium	3851/2003
8.9	Berufung eines Aufsichtsratsmitgliedes der NUWAB GmbH	3852/2003
9.	Erarbeitung einer Sportentwicklungskonzeption für Luckenwalde	
10.	Entwicklung und Gestaltung eines Festplatzes für die Stadt Luckenwalde	
11.	Behandlung der Anfragen von Mitgliedern	
12.	Informationen der Verwaltung	
13.	Informationen des Vorsitzenden	
II.	**NICHTÖFFENTLICHER TEIL**	
14.	Einwendungen gegen die Niederschrift des nichtöffentlichen Teils der 39. Sitzung vom 18.02.2003	
15.	Feststellung der Tagesordnung	
16.	Beschlussvorlagen	
16.1	Grundstücksankauf	3834/2003
16.2	Ausschreibung zum Verkauf	3835/2003
16.3	Ausschreibung zum Verkauf	3836/2003
16.4	Grundstücksverkauf	3837/2003
16.5	Vorbereitung der Umschuldung von zwei Darlehen	3838/2003
17.	Behandlung der Anfragen von Mitgliedern	
18.	Informationen der Verwaltung	
19.	Informationen des Vorsitzenden	

Luckenwalde, 05.03.2003

F. Lindner
Vorsitzender
der Stadtverordnetenversammlung

Die Tagesordnung wurde gemäß § 43 Absatz 1 Satz 1 Gemeindeordnung festgesetzt.

Einladung zur Einwohnerfragestunde in der 40. Stadtverordnetenversammlung

Bei Einwohnerfragestunden haben Bürger die Möglichkeit, Fragen und Anregungen zu den Beratungsgegenständen der Stadtverordnetenversammlung vorzubringen.
Zu Tagesordnungspunkten, die in nichtöffentlichen Sitzungen behandelt werden sollen, sind Fragen unzulässig.
Des Weiteren wird die Möglichkeit eingeräumt, zu städtischen Angelegenheiten, die keine Tagesordnungspunkte betreffen, Fragen zu stellen und Vorschläge zu unterbreiten.

Alle Fragen, Vorschläge und Anregungen sollten kurz und sachlich dargelegt werden (gem. § 18 Gemeindeordnung i. V. m. § 3 Geschäftsordnung, § 13 Hauptsatzung).

Termin: 18. März 2003
Zeit: 17:00 Uhr
Ort: Sitzungssaal im Rathaus, Markt 10, 14943 Luckenwalde

Luckenwalde, 06.03.2003

Herzog-von der Heide
Bürgermeisterin

Der Landrat als zuständige Anhörungsbehörde hat gemäß § 5 Anhörungsverordnung Ort und Dauer der Auslegung sowie die Tageszeit, in der die Anhörungsunterlagen eingesehen werden können, am 3. März 2003 im Amtsblatt für den Landkreis Teltow-Fläming Nr. 5 wie folgt bekannt gemacht.

Bekanntmachung des Landrates des Landkreises Teltow-Fläming als Anhörungsbehörde gemäß Artikel 98 Abs. 2 Satz 3 der Landesverfassung i.V.m. § 9 Abs. 8 Satz 1 der Gemeindeordnung und §§ 3 Abs. 1, 4 Abs. 1 der Anhörungsverordnung vom 3. Januar 2002 (GVBl. II S.99) über die Auslegung der Anhörungsunterlagen zur Anhörung der Bevölkerung über die Aufhebung der bewohnten Exklave der Stadt Luckenwalde mit der Bezeichnung Woltersdorf 8

Anhörungsunterlagen:

1. Auszug aus dem Entwurf einer Vierten Verordnung zur Aufhebung von Exklaven
2. Begründung zur Aufhebung der bewohnten Exklave Woltersdorf 8 der Stadt Luckenwalde
3. Anlage 1: Lageplan über die Lage der Exklave Woltersdorf 8 zum Gebiet der Stadt Luckenwalde und der Gemeinde Nuthe-Urstromtal
4. Anlage 2: Auszug aus der Flurkarte der Exklave Woltersdorf 8 mit Angaben zur Lage der Wohnhäuser

Gemäß § 5 Abs. 3 der Anhörungsverordnung mache ich Ort und Dauer der Auslegung sowie die Tageszeit, in der die Unterlagen eingesehen werden können, bekannt.
Die Auslegung erfolgt:

während der Zeit vom 19. März 2003
bis einschließlich 22. April 2003
im Rathaus der Stadt Luckenwalde
Raum 122, Abt. Liegenschaften
Markt 10
14943 Luckenwalde
zu folgenden Zeiten:
montags bis freitags 8:30 bis 11:30 Uhr
montags bis mittwochs 13:30 bis 15:30 Uhr
donnerstags 13:30 bis 18:00 Uhr
sowie in der Gemeindeverwaltung Nuthe-Urstromtal
Raum 210
Ruhlsdorf
Frankenfelder Straße 10
14947 Nuthe-Urstromtal
zu folgenden Zeiten:
montags bis freitags 9:00 bis 12:30 Uhr
dienstags 14:00 bis 19:00 Uhr
donnerstags 14:00 bis 17:00 Uhr

Allgemeine Hinweise

1. Anhörungsberechtigt sind die Bürgerinnen und Bürger der oben genannten Gemeinden. Auch sonstige Einwohner dieser Gemeinden haben das Recht, Einsicht in die Unterlagen zu nehmen und zur beabsichtigten Aufhebung der bewohnten Exklave Woltersdorf 8 schriftlich Stellung zu nehmen. Ich bitte Sie, zum Nachweis Ihres Anhörungsrechtes rein vorsorglich ein Personalausweisdokument bereitzuhalten.
2. Die Anhörung findet ausschließlich schriftlich statt. Dies bedeutet, dass Sie während des Auslegungszeitraumes Ihre Anregungen, Einwände und Bedenken schriftlich oder zur Niederschrift eines Mitarbeiters der Verwaltung formulieren können.
3. Die Unterlagen stehen ausschließlich zur Einsichtnahme zur Verfügung. Sie dürfen weder entnommen noch in sonstiger Art und Weise entfernt werden.

Ich darf Sie bitten, von Ihrem Anhörungsrecht Gebrauch zu machen. Ihre schriftlichen Äußerungen richten Sie bitte entweder an mich als Anhörungsbehörde

Der Landrat des Landkreises Teltow-Fläming
als allgemeine untere Landesbehörde
Am Nuthefließ 2
14943 Luckenwalde
oder an die Stadt Luckenwalde
Die Bürgermeisterin
Markt 10
14943 Luckenwalde
oder an die Gemeinde Nuthe-Urstromtal
Der Bürgermeister
Ruhlsdorf
Frankenfelder Straße 10
14947 Nuthe-Urstromtal.

Ihre Äußerungen werde ich als Anhörungsbehörde unverzüglich an das Ministerium des Innern weiterleiten. Die Stellungnahmen werden bei der Entscheidung zur Aufhebung der Exklave Woltersdorf 8 ausgewertet.

Ich weise Sie darauf hin, dass ein Exemplar des Anhörungsentwurfs während des oben genannten Zeitraumes zusätzlich in der
Kreisverwaltung des Landkreises Teltow-Fläming
Am Nuthefließ 2
Zimmer C5.2.08
14943 Luckenwalde
zu folgenden Zeiten
Montag von 9:00 bis 12:00 und 13:00 bis 15:00 Uhr
Dienstag von 9:00 bis 12:00 und 13:00 bis 15:00 Uhr
Mittwoch von 9:00 bis 12:00 und 13:00 bis 15:00 Uhr
Donnerstag von 9:00 bis 12:00 und 13:00 bis 17:30 Uhr
Freitag von 9:00 bis 12:00 Uhr
zu Ihrer Einsichtnahme bereitgehalten wird.

Luckenwalde, 24.02.2003

Giesecke

Luckenwalde, 06.03.2003

Herzog-von der Heide
Bürgermeisterin

Ende der öffentlichen Bekanntmachungen

Neues aus dem Rathaus

Würdigung des bürgerschaftlichen Engagements auf Empfang der Stadt

Unter dem Leitgedanken „Bürgersinn - Sinn für die Gemeinschaft" konnten am 21. Februar 2003 die Bürgermeisterin Elisabeth Herzog-von der Heide und der Vorsitzende der Stadtverordnetenversammlung Fritz Lindner über 130 Luckenwalder zum Empfang der Stadt Luckenwalde begrüßen. In kurzen Ansprachen würdigten die Bürgermeisterin und der Vorsitzende der Stadtverordnetenversammlung ....

„Vor gut einem Jahr habe ich bei meiner Amtseinführung in leicht abgewandelter Form John F. Kennedy mit den Worten zitiert: Frage nicht, was deine Stadt für dich tut, sondern frage, was du für deine Stadt tust. Wenn ich mich heute umsehe, so haben Sie im vergangenen Jahr hundertfach auf ganz unterschiedliche Weise diese Frage beantwortet:

In den Kirchengemeinden, in den Wohlfahrtsverbänden, in den Beratungseinrichtungen stehen Sie Ihren Mitmenschen in guten aber besonders auch in schlechten Lebenslagen mit Rat und Tat zur Seite. In den Beschäftigungsgesellschaften mühen Sie sich täglich, für Andere Auswege aus drückender Arbeitslosigkeit zu finden. Feuerwehr, THW, Polizei, Justiz, Ärzteschaft und Pflegende gewährleisten die Hilfe, wenn Gefahren für Leib und Leben drohen.

Und schließlich:

Unsere reiche Vereinslandschaft, auf die wir zu Recht in Luckenwalde stolz sind und die entscheidenden Anteil an der Lebensqualität in unserer Stadt hat, könnte ohne das ehrenamtliche Engagement vieler Bürger gar nicht bestehen.

Aber „Gutes tun" findet nicht nur in Organisationen statt. Ganz prägend für das vergangene Jahr waren die vielen Menschen, die ganz spontan Teil unserer Aktion „Luckenwalde hilft Grimma" wurden. Dies durch Geld- und Sachspenden, durch anstrengende Arbeitseinsätze vor Ort oder in Luckenwalde, wo die Hilfeleistungen effektiv und niveauvoll vorbereitet wurden. Nicht zu vergessen Transport- oder Handwerksleistungen, die örtliche Unternehmen unentgeltlich erbrachten. Last but not least muss in diesem Zusammenhang aber auch an die Vereine, Schulen, Kindereinrichtungen und Einzelpersonen gedacht werden, die die vielfältigsten Benefizveranstaltungen zugunsten der Flutopfer in kürzester Zeit auf die Beine stellten.

Außer diesen Helfern in der Not kann Luckenwalde sich auch glücklich schätzen, immer wieder Unterstützer für schöne Ereignisse zu finden. Kunstausstellungen, Turmfest und Weihnachtsmarkt und das gesamte Vereinsleben wären heutzutage nicht mehr denkbar, wenn es nicht Unternehmer gäbe, die durch Spenden und Sponsern mit dafür sorgen, dass sich das Rad dreht. Immer wieder - und selbst in wirtschaftlich schwierigen Zeiten - können wir auf sie zählen.

Wenn so viele Menschen soviel für ihre Stadt tun, dann möchten wir es zur Tradition werden lassen, dass Vertreter der Stadt zumindest einmal im Jahr „Danke" sagen. Sie wissen, dass dies die erste Veranstaltung dieser Art der Stadt Luckenwalde ist.

Ich hatte meine Kollegen im Rathaus um Vorschläge gebeten, welche Personen ihrer Meinung nach besonders für ihr Engagement gewürdigt werden sollten. Herr Lindner und ich waren von den Rückmeldungen mehr als überwältigt. Uns wurde sehr schnell klar, dass wir gar nicht jeden Einzelnen der Vorgeschlagenen persönlich ehren können. Denn weder reicht das Budget, noch der Raum. Selbst die Fläminghalle wäre aus allen Nähten geplatzt, wenn wir jeden eingeladen hätten, der etwas für die Stadt und für seine Mitmenschen getan hat.

Deshalb bitten wir Sie, sehr geehrte Damen und Herren, zum einen, unseren Dank anzunehmen. Zum anderen bitten wir Sie, auch als Botschafter der Stadt tätig zu werden und den Dank der Bürgerschaft an Diejenigen weiterzugeben, die sich auch für das Wohl ihrer Mitmenschen eingesetzt haben, heute Abend aber nicht hier sind."

Dies die Worte der Bürgermeisterin und nun folgen die Ausführungen des Vorsitzenden der Stadtverordnetenversammlung:

„Jede Stadt kann sich glücklich schätzen, Menschen mit Ihrer Haltung in ihrer Mitte zu wissen. Denn jede Gemeinschaft ist darauf angewiesen, dass Bürgerinnen und Bürger sich für das verantwortlich fühlen, was um sie herum geschieht und dass sie initiativ und viel besser noch aktiv werden. Aktivität erwächst auch aus dem Empfinden der städtischen Lebensqualität, aus den Visionen in die Zukunft. Die Gestaltung der Zukunft unserer Stadt, darauf waren und sind die Anstrengungen von uns allen gerichtet. Von uns, den von Ihnen gewählten Stadtverordneten, und von Ihnen, den Bürgerinnen und Bürgern, die sich für ihre Stadt engagieren, die investieren und Arbeitsplätze schaffen, die kreative Ideen beisteuern oder künstlerisch tätig sind, die in sozialen Projekten oder Vereinen mitarbeiten - kurzum - ihren Bürgersinn für die Gemeinschaft einsetzen. Viele haben sich in der einen oder anderen Form kommunalpolitisch engagiert und damit auch zur Gestaltung der städtischen Zukunft und einer vielgestaltigen Lebensqualität beigetragen. Neben den Stadtverordneten, die bei ihren Entscheidungen eigentlich immer auf dem schmalen Grad zwischen Anspruch und Machbarem wandeln, gilt unser Dank heute auch den vielen politisch Ehrenamtlichen. Insbesondere tragen die berufenen sachkundigen Einwohner mit ihrem Sachverstand in der Arbeit in den Ausschüssen der Stadtverordnetenversammlung dazu bei, sachgerechte politische Entscheidungen zu treffen."

Nach dem offiziellen Teil unterhielten sich Gastgeber und Gäste in gemütlichen Runden.

Information über mögliche erweiterte Ladenöffnungszeiten in der Stadt Luckenwalde u besonderen Anlässen

Mit der Ordnungsbehördlichen Verordnung des Landkreises TeltowFläming über das Offenhalten von Verkaufsstellen aus besonderem Anlass vom 17. Februar 2003 wurden für die Stadt Luckenwalde nachfolgende erweiterte Ladenöffnungszeiten beschlossen:

- Sonnabend, 19. April bis 18:00 Uhr - Auftaktveranstaltung „Skaten in denFrühling/Ostermarkt"
- Sonntag, 15. Juni von 13:00 bis 18:00 Uhr - Turmfest
- Freitag, 3. Oktober von 13:00 bis 18:00 Uhr - Nuthefest Luckenwalde
- Sonntag, 30. November von 13:00 bis 18:00 Uhr - Veranstaltung zum 1. Advent

Mit der genannten Verordnung besteht für die Einzelhändler der Stadt Luckenwalde die Möglichkeit, ihre Verkaufsstellen - mit Ausnahme der in den Ortsteilen Frankenfelde, Kolzenburg und im Gewerbegebiet Frankenfelder Berg - an den o.g. Tagen und Zeiten zu öffnen. *i.A. Bölter, Amtsleiterin Ordnungsamt*

Ausschreibungen

Öffentliche Ausschreibung

Vergabestelle: Stadt Luckenwalde
Kreisstadt des Landkreises
Teltow-Fläming
Die Bürgermeisterin
Markt 10
14943 Luckenwalde
Vergabeverfahren: Öffentliche Ausschreibung
gem. § 3 Pkt. 1 (1) VOB/A
Art des Auftrages: **LOS 8 Glastrennwand**
Vergabe-Nr.: 603000.022/03
Ausführungsort: 14943 Luckenwalde, Markt 12a
Aufteilung in Lose: nein
Leistungsumfang:
- Herstellung und Montage von Glastrennwandanlagen
- Einbau in denkmalgeschütztes Fachwerkhaus, jeweils umlaufender Holzrahmen zur Aufnahme der Glastrennwandanlage und zur Überbrückung der vorhandenen baulichen Unebenheiten,
- Einbau von Pendeltüren mit Oberlicht und Bodentürschließer

Einzelne Trennwandabmessungen:
5,62 m x 2,65 m
6,05 m x 2,65 m
4,14 m x 2,49 m
4,75 m x 2,49 m
4,16 m x 2,49 m
Ausführungsfrist: Juli 2003
Anforderungsfrist: 26.03.2003
Bewerbungsanschrift:
Stadtverwaltung Luckenwalde
Bauverwaltung, Theaterstr. 16d
14943 Luckenwalde
Tel. 03371/672334; Fax 03371/672281
Versand der Unterlagen:
10.04.2003
Submission: 30.04 2003, 9:00 Uhr
in der Theaterstraße 16d, Konferenzraum, 2. OG
14943 Luckenwalde
Kostenbeitrag: 10,00 Euro
Zahlungsweise: Verrechnungsscheck
Die Unterlagen werden nur versand, wenn der Nachweis der Zahlung vorliegt.
geforderte Sicherheiten:
5 % Vertragserfüllungsbürgschaft
3 % Sicherheitsleistung
Zahlungsbedingungen:
gem. § 16 VOB/B und Verdingungsunterlagen
Nachweise: (mit Bewerbung einzureichen)
gemäß VOB/A § 8 Nr. 3a bis g sowie
- Auszug aus dem Gewerbezentralregister gem. § 150 GewO (nicht älter als 3 Monate)
- Nachweise über die ordnungsgemäße Erfüllung der Verpflichtung zur Zahlung von Steuern und Abgaben sowie der Beiträge der gesetzlichen Sozialversicherung

Bewerbungen ohne diese Angaben werden nicht berücksichtigt!
Ablauf der Zuschlags- und Bindefrist:
30.06.2003
Nachprüfstelle: **- keine -**

Öffentliche Ausschreibung

Vergabestelle: Stadt Luckenwalde
Kreisstadt des Landkreises
Teltow-Fläming
Die Bürgermeisterin
Markt 10
14943 Luckenwalde
Vergabeverfahren: Öffentliche Ausschreibung gem. § 3 Pkt. 1 (1) VOB/A
Art des Auftrages: **2. BA Bahnhofsumfeld**
Neubau von Verkehrsflächen
Vergabe-Nr.: 603000.019/03
Ausführungsort: 14943 Luckenwalde
Aufteilung in Lose: nein
Leistungsumfang:
- 2.100 m³ Bodenabtrag
- 115 m Neubau Regenwasserkanal
- 4.200 m² Planum herstellen
- 600 m² Asphalt
- 2.800 m² Pflasterflächen herstellen
- 60 Stk. Pflanzarbeiten Bäume

Ausführungsfrist: Juni - Oktober 2003
Anforderungsfrist: bis 17.03.2003
Bewerbungsanschrift:
Stadt Luckenwalde
Bauverwaltung, Theaterstr. 16d
14943 Luckenwalde
Tel. 03371/672334; Fax 03371/672281
Versand der Unterlagen:
20.03.2003
Submission: 23.04.2003, 9:00 Uhr
In der Theaterstraße 16d, Konferenzraum, 2. OG
14943 Luckenwalde
Kostenbeitrag: 20,00 Euro
Zahlungsweise: Verrechnungsscheck
Die Unterlagen werden nur versand wenn der Nachweis der Zahlung vorliegt.
geforderte Sicherheiten:
5 % Vertragserfüllungsbürgschaft
3 % Sicherheitsleistung
Zahlungsbedingungen:
gem. § 16 VOB/B
und Verdingungsunterlagen
Ablauf der Zuschlags- und Bindefrist:
20.06.2003
Nachprüfstelle: keine

Luckenwalde urban

URBAN Projekt:

„Sozialhilfeempfänger beteiligen sich an der Stadtentwicklung im Rahmen von URBAN II“

Bei diesem Projekt sollen soziale Gruppen, die aus dem Arbeitsprozess und teilweise auch aus den sozialen Zusammenhängen herausgefallen sind, wieder in die Lage versetzt werden bzw. die Voraussetzungen dafür erhalten, sich zu integrieren.

Heiztrasse wird beseitigt

Im Rahmen des Projektes werden täglich fünf bis zehn jüngere Sozialhilfeempfänger beschäftigt. Das Diakonische Werk Teltow-Fläming e.V. führt dieses Projekt als Träger für die Stadt Luckenwalde durch. Unter Berücksichtigung der maximal möglichen Stundenzahl pro Monat ergibt sich eine Teilnehmerzahl von bis zu 20 Sozialhilfeempfängern.
Für die Betreuung ist ein Projektleiter und pädagogischer Betreuer im Umfang einer halben Stelle und zwei Anleiter als Vollzeitstelle tätig.
Projektinhalte sind Arbeiten im öffentlichen Raum. So werden Säuberung, Beräumung und Pflege von Flächen im öffentlichen Eigentum in Luckenwalde durchgeführt werden. Dazu gehören im Einzelfall der Abriss von baulichen Anlagen, die Vorbereitung von Flächen für eine anschließende Gestaltung sowie ggf. Gestaltungsmaßnahmen in kleinerem Umfang.

Erste Arbeitsaufgabe für 2003 ist die Beseitigung der Heiztrasse an der Berkenbrücker Chaussee. Hierbei engagieren sich auch Diana-Beate Dachs (re.) und Dörthe Brand. Sie leisten mit dem Entfernen der Schrauben aus der Verkleidung wichtige Vorarbeiten für Siegfried Ziehe und Mario de Moy.
Die seit längerem ungenutzte und daher nicht instandgehaltene Trasse stellt eine starke Beeinträchtigung des Erscheinungsbilds an einer der wichtigsten Zufahrtsstraßen der Stadt dar.
Die Schwerpunkte der Arbeit werden in enger Abstimmung mit der Stabsstelle URBAN der Stadt Luckenwalde festgelegt.
Weitere Aufgabenfelder ergeben sich bei der Umsetzung des Stadtumbaus. Die hierbei entstehenden, leergeräumten Flächen sollen im Rahmen des Projektes für eine vorläufige öffentliche Nutzung gestaltet werden, wenn sich der Eigentümer damit einverstanden erklärt. In der Stadt Luckenwalde wird im Rahmen der Umsetzung des Stadtumbaus z. Z. eine „Baulückenfibel“ zusammengestellt, in der Grundstücke und Gestaltungsvorschläge erarbeitet werden, von denen einige im Rahmen des Projektes umgesetzt werden könnten.

i. A. Mauersberger
Pressestelle

Nuthepark - Magnolien, Kastanienbäume, Tulpenbäume, Trauerweiden sowie Eiben und Hainbuchen werden gepflanzt

Bevor es soweit ist, mussten im Bereich des zukünftigen Nutheparks Bäume gefällt werden.

Insgesamt wurden durch die Stadt Luckenwalde 34 Bäume zur Fällung beantragt und von der Unteren Naturschutzbehörde genehmigt. Die Bäume hatten ein Alter zwischen 70 und 80 Jahren. Vorwiegend wurden Baumarten wie Bergahorn, Eschen, Robinien, Linden, Erlen und Kastanien gefällt.
Ein Teil der Bäume war in einem schlechten Vitalitätszustand, so dass die Verkehrssicherheit nicht mehr gewährleistet ist. An den Bäumen wurden vorwiegend Krankheitsbilder wie Fäulnis im Kronenbereich, Stammfäule, Wurzelhalsfäule, aber auch fehlende Kronenausbildung und hoher Totholzanteil festgestellt.
Ende März beginnen die eigentlichen Umgestaltungsmaßnahmen des Geländes. Im April/Mai werden dann die neuen Bäume und Gehölze gepflanzt.

i. A. Mauersberger
Pressestelle

Sattlerei MEILING

➢ Markisen aus Brandenburg
➢ LKW-Planen mit Beschriftung
➢ Bootsplanen
➢ Werbeplanen
➢ Containernetze
➢ Kleinlederwaren

Öffnungszeiten:
Montag und Mittwoch
8.00-11.30 Uhr
13.30-17.00 Uhr

14943 Luckenwalde
Grabenstr. 22
✆ 0 33 71 / 61 07 42

Handwerksmeister Mobile TISCHLEREI Karsten Jentsch

UNSER LEISTUNGSANGEBOT:
• Glasausschnitte in vorhandene, alte und neue Türen
• Anfertigungen aller Art, Holzbau: Carport, Pavillon, Wintergarten
• Bauelemente: Fenster, Türen, Tore, Rolläden, alle Größen und Ausführungen
• Fenster- und Türabdichtungen, Fußböden aller Art
• Reparaturen: Fenster, Türen, Möbel
• Innenausbau: Rigips, Exclusivmöbel, Gartenmöbelbau, Deckenverkleidungen, Treppen ...

14943 Luckenwalde • Rudolf-Breitscheid-Straße 77
Tel. 0 33 71 - 40 20 34 • Fax 40 21 91 • Funk 0171 - 7 80 82 30

FLOTTES FACHWERK für Fassadenerneuerung

Bei der denkmalgerechten Sanierung und Restaurierung des Gebäudes Markt 12a werden momentan das Fach- und Mauerwerk instandgesetzt sowie anschließend Putzarbeiten durchgeführt.

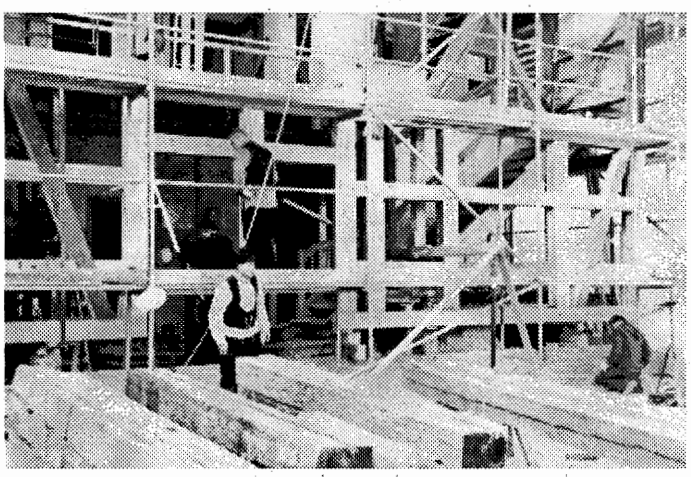

Bis Ende März werden folgende Leistungen durchgeführt:

- Dachkonstruktion
  zimmermannsmäßiger Austausch und Ergänzung von Dachkonstruktionen
- 375 m² Holzbalkendecke über Erd- und Obergeschoss
  zimmermannsmäßiger Austausch und Ergänzung von Deckenkonstruktionsteilen sowie der erforderliche Aus- und Wiedereinbau des ursprünglichen Deckenaufbaus einschließlich Deckenputz
- 410 m² Außenfachwerkwände
  Entfernung und fachgerechte Erneuerung der Gefacheausmauerungen
  Zimmermannsmäßiger Austausch und Ergänzung von Fachwerkkonstruktionsteilen Außen- und Innenputz
- 58 m Sockel- und Gründungsmauerwerk
  innen- und außenseitig freilegen, abschnittsweise entfernen und neu aufmauern, inkl. horizontale und vertikale Mauerwerkssperrung

Die Putz-, Maurer- und Lehmbauarbeiten sind stark witterungsabhängig, die geplanten Termine sind deshalb immer unter Vorbehalt genannt.
Im April soll mit dem Dachdecken und -klempnern begonnen werden. Im Mai folgen dann die Innenausbauarbeiten incl. der technischen Installationen, die im September beendet sein sollen. Nach Abschluss der Sanierung des Ostgiebels wird ebenfalls im Mai mit dem Neubau der öffentlichen WC-Anlage begonnen.

i. A. Blümel
Hochbauamtsleiter

S. Boche
Meisterbetrieb

- Maler- und Tapezierarbeiten
- PVC-, und text. Beläge
- Fertig- und Korkparkett (Lieferung und Verlegung)
- Multi-Brillant-Chips
- Dachsanierung
- Schrift-Reklame-Werbung

☎ 0 33 71 / 61 10 88
Fax: 0 33 71 / 61 09 56
Funk: 0171 / 8 13 65 78

KORK -STUDIO
NATÜRLICHE WOHNKULTUR
Gottower Straße 33
14943 Luckenwalde
☎ 0 33 71 / 64 26 09

Gewerberaumbörse – Start am 25. März 2003

Leerstandsoffensive Luckenwalde – Gewerbebörse in Vorbereitung

Ein Schwerpunkt der Arbeit des Innenstadtmanagements ist die Beseitigung des Leerstandes in der Innenstadt. Hierzu wird derzeit eine Gewerberaumbörse vorbereitet. Sie ist eine Informationsplattform und übernimmt keine Maklerfunktion. Die Gewerberaumbörse ist ein Serviceangebot für Hauseigentümer. Es werden lediglich die Grunddaten der Gewerberäume wie Anschrift, Größe, Zustand, Provision und Ansprechpartner auf der Internetseite der Stadtverwaltung dargestellt, damit Interessenten einen Überblick und unkomplizierte Verbindung zu den jeweiligen Ansprechpartnern erhalten. Zum Start der Gewerberaumbörse ist eine Veranstaltung für Hauseigentümer und Interessenten geplant, bei der Angebot und Nachfrage direkt zusammengebracht werden.

Gewerberaumbörse
am 25. März 2003, um 18.00 Uhr
im Sitzungssaal des Rathauses, Markt 10
in Luckenwalde.

Es werden dort Verwaltungsfachleute zur Verfügung stehen, die Fragen zu Bauvorhaben, zur Stadterneuerung oder zur Förderung beantworten können. Zu dieser Veranstaltung können Anbieter selbstverständlich auch Material mitbringen, das diese möglichen Interessenten vorstellen wollen.

Wer gern mitwirken möchte, hier die Adresse:
Innenstadtmanagement Luckenwalde, Zinnaer Straße 34,14943 Luckenwalde
Tel.: 03371 643-548, Fax: 03371 643-547, Mobil: 0172/3293007
E-Mail: innenstadtmanagement@luckenwalde.de

roco
Roco Rohrbedarf GmbH
Fabrikverkauf
von Sanitärtraggestellen, Rohrschellen verzinkt und Edelstahl
sowie Rohrbefestigungsmaterial
Sonderkonstruktionen und Stahlbau
Montag bis Freitag von 6.00 bis 16.00 Uhr
Trebbiner Straße 19-23 • 14959 Trebbin OT Glau
Tel. 03 37 31 / 85 035 • Funk 0163 / 7 00 05 12

H.+ J. Potthoff
Ing. und Meisterbetrieb
Heizung • Gas • Sanitär
- Ihr Partner für Wärme und Behaglichkeit -
und Fax **642605**
▼ Gas- und Ölheizungen
▼ Badeinrichtungen
▼ Schwimmbad und Zubehör
▼ Solaranlagen
▼ Rohrleitungsbau
▼ Reparaturschnelldienst
▼ Wartungsdienst
Finanzierung ist möglich
zugelassen vom TÜV, EWE, HSW, DELIWA
Ihr spezieller Viessmann- u. Vaillant Produktpartner
Beratung • Planung • Installation
Brandenburger Str. 29 • 14943 Luckewalde

aktuell / Wirtschaft - Stadtplanung - Verkehr / aktuell

Informationsveranstaltung zum vorhabenbezogenen Bebauungsplanes Nr. 31/2003 „Skatepoint Kolzenburg"

Ziele und Zwecke der Planung für den „Skatepoint Kolzenburg" sind:

1. die Umnutzung und Erweiterung der vorhandenen Bausubstanz zur Schaffung von Nutzungen im unmittelbaren Zusammenhang mit der Flaeming-Skate
2. Schaffung von Stellplätzen als erheblicher Beitrag zur Entlastung des Ortsbereichs Kolzenburg vom Parksuchverkehr
3. Erhöhung der Attraktivität der Flaeming-Skate
4. Schaffung der Voraussetzungen für die Gründung eines Gewerbebetriebes und die Schaffung von Arbeitsplätzen

Die allgemeinen Ziele und Zwecke der Planung werden im Rahmen einer Informationsveranstaltung am Donnerstag, den 20.03.2003 um 18.00 Uhr im Gasthaus „Zum Eichenkranz", Unter den Eichen 1 im Ortsteil Kolzenburg dargestellt. Hier werden Mitarbeiter des Stadtverwaltung und Vertreter der Vorhabenträgerin die Inhalte des Bebauungsplanes erläutern und Fragen beantworten. Es besteht die Gelegenheit zur öffentlichen Erörterung.
Die Äußerungen der Bürger werden im weiteren Verfahren berücksichtigt.

Dorferneuerung im Ortsteil Frankenfelde

Die am 27.02. begonnenen Baumfällarbeiten wurden im Zuge der Dorferneuerungsmaßnahmen notwendig. Zur Fällung wurden insgesamt 14 Bäume beantragt und von der Unteren Naturschutzbehörde genehmigt.

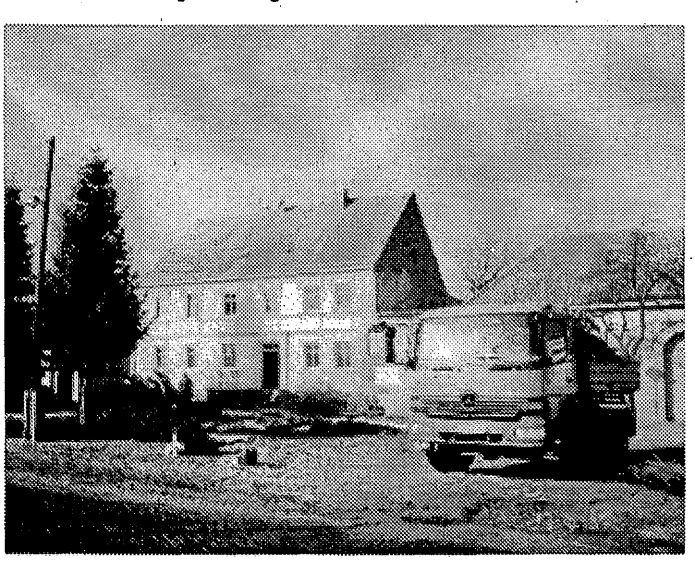

Es handelt sich hier um Baumarten wie Apfelbaum, Esche, Rotdorn und Fichten. Das Alter der Bäume beträgt im Durchschnitt 40 Jahre. Die aus der Fällung resultierenden Ersatzmaßnahmen werden nach Festlegung im Rahmen der Umgestaltung der Außenanlagen in die vorgesehene Pflanzung integriert. Als Ersatz sind u. a. vorgesehen Linden, Glanzdorn, Zierapfel, Rosen, Flieder, Buchsbaum und Liguster zu pflanzen.

i. A. Raguschke
Abteilungsleiterin Grünflächenplanung

Die Stadt gratuliert zu Geschäftsjubiläen 25 Jahre im Dienste der Kunden

Uhrmachermeister und Juwelier Wilfried Hiltmann eröffnete am 1. März 1978 seine Uhrenreparaturwerkstatt mit einem kleinen Verkauf in Baruth/Mark. Seine Ehefrau Edeltraud Hiltmann übernahm die Verkaufstätigkeit. Der Anteil des Handels mit Uhren und Schmuck entwickelte sich im Laufe der Jahre zunehmend. Anfang 1997 gab das Ehepaar den Standort in Baruth auf. Das Geschäft Schmuck & Uhren befindet sich seit dem 10. März 1997 am Markt 9, direkt auf dem Boulevard. Während der 25-jährigen Geschäftstätigkeit wurden über 45 Tausend Aufträge, vorwiegend Uhren-, aber auch Schmuckreparaturen ausgeführt. Der gelernte Uhrmachermeister stellte sein Können bereits an bis zu 200 Jahre alten Uhren unter Beweis.

Die Glückwünsche der Bürgermeisterin übermittelte der Leiter des Wirtschaftsförderungsamtes Peter Kurzrock. Er hob auch das Interesse der Firma Hiltmann an der Entwicklung der Stadt Lukkenwalde hervor und wünschte weitere erfolgreiche Geschäftsjahre.

i. A. Benzin
Wirtschaftsförderungsamt

„Die Zukunft bist DU" – 3. Aktionstag für Ausbildung der Wirtschaftsjunioren Teltow-Fläming am 11. April in Luckenwalde

Über 30 ausbildende Unternehmen und Einrichtungen des Landkreises und angrenzender Regionen beteiligten sich letztes Jahr am Aktionstag an der Friedrich-Ludwig-Jahn-Gesamtschule in Luckenwalde.
Schülerinnen und Schülern wird einmal mehr die Möglichkeit geboten, sich über verschiedene Ausbildungsberufe zu informieren, Wissenswertes über Berufszugangsbedingungen zu erfahren und Einstellungs- und Bewerbertests zu erleben.
Als persönliche Ansprechpartner für Fragen rund um Berufe und Berufswahl stehen Unternehmer und Führungskräfte der Wirtschaft sowie öffentlicher Institutionen gemeinsam mit ihren Auszubildenden zur Verfügung.
Als Gäste werden Vertreter aus Politik u.a. des Ministeriums für Bildung, Jugend und Sport des Landes Brandenburg und aus Wirtschaftskreisen erwartet.
Interessierte Jugendliche und Eltern können sich unter Tel. (0 33 71) 62 92 13 an Ines Clemens oder unter Tel. (0 33 71) 40 02 31 an Björn Lukas wenden, um Näheres zu erfahren.
Unternehmen, welche ebenfalls über die Ausbildung in ihren Betrieben informieren möchten, wenden sich bitte an Ines Clemens, Geschäftsstelle der Wirtschaftsjunioren TF (im IHK-RegionalCenter) Poststraße 8 in Luckenwalde.

Veranstaltungs-Rückschau

Schlüssel wieder in richtigem Besitz

Aschermittwoch - mit strahlender Miene übergaben Prinzessin Ines und Prinz Heiko I. den Rathausschlüssel wieder an die Bürgermeisterin. Diese verwies auch auf den materiellen Wert des Rathausschlüssels. Als Dank gab es traditionell Rollmöpse und Wasser.

10 Jahre für Verbraucher da

Am 26. Februar feierte Rita Totzke, Leiterin der Verbraucherberatungsstelle Luckenwalde, mit vielen Gästen das 10-jährige Bestehen der Einrichtung.
Zu den Gratulanten gehörte auch Thomas Winkler, 1. Beigeordneter der Stadt Luckenwalde. Getreu dem Werbeslogan: „Da werden Sie geholfen", schätzt er das Bemühen von Frau Totzke - mit Rat und Tat Luckenwaldern und Bewohnern des Landkreises zur Seite zu stehen - sehr. Ratsuchende Verbraucher werden durch die Beratungsstellenleiterin über Themen wie Markt und Recht, private Altersvorsorge, Geld und Versicherungen, Reise und Freizeit informiert. Aber auch Termine für Sonderberatungen zu den Bereichen Bauen, Wohnen, Energie werden durch die Beratungsstellenleiterin arrangiert.
Seit der Eröffnung der Beratungsstelle Luckenwalde am 28.02.1993 wurden rund 27.100 Beratungen durchgeführt. Auch die Infothek bietet ein breites Spektrum an Wissenswertem. In einer kleinen Ausstellung hat Frau Totzke die dollsten Gewinne und Geschenke von sogenannten Kaffeefahrten zusammengetragen.
Für die finanzielle Unterstützung durch Stadt und Landkreis dankte sie den anwesenden Vertretern, die es der Beratungsstelle ermöglicht, weiter für Ratsuchende mit einem attraktiven Beratungs- und Informationsangebot dazusein.

i.A. Mauersberger
Pressestelle

Beratungs- und Hilfsmittelausstellung des Blinden- und Sehbehinderten-Verband Brandenburg e. V.

Im Land Brandenburg verlieren jährlich 300 bis 400 Menschen ihr Augenlicht oder werden von Blindheit bedroht. Diese Betroffenen haben das Recht, ihre eigenen Belange so weitgehend wie möglich selbst und eigenverantwortlich zu bestimmen, ihren Alltag zu meistern und trotz dieser Behinderung ihrem Leben einen Sinn zu geben. Um dies zu erreichen, sind diese Menschen nicht nur auf Hilfsmittel, sondern auch die Hilfe Sehender angewiesen.

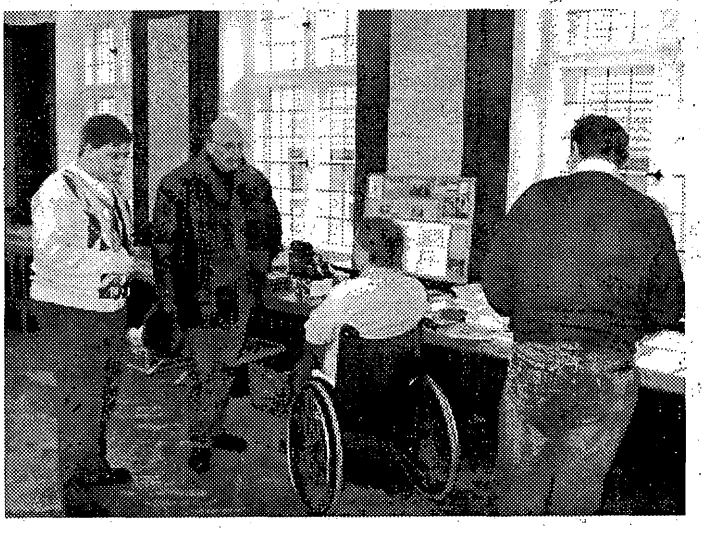

Am 20. Februar 2003 nutzten viele Betroffene die Möglichkeit, sich über neueste Entwicklungen bei Hilfsmitteln zu informieren oder Gegenstände für den täglichen Bedarf vor Ort zu erwerben. Die Ausstellung fand im Sitzungssaal des Rathauses statt. Die Vorsitzende der Bezirksgruppe Luckenwalde des Blinden- und Sehbehinderten-Verbandes Frau Irmingard Lindemann konnte auch Mitglieder aus den Bezirksgruppen Zossen und Jüterbog, der Selbsthilfegruppe Ludwigsfelde, die Landesvorsitzende Frau Ingrid Wegener sowie die Behindertenbeauftragte des Landkreises Frau Inge Henneberg begrüßen. Bürgermeisterin Elisabeth Herzog-von der Heide begrüßte die Verbandsmitglieder und Bürger recht herzlich. Dabei verwies sie auch auf die Schwierigkeiten die Sehende haben, die Handicaps der betroffenen Mitmenschen richtig zu verstehen. Diese haben aber einen Vorteil, die rührige Vorsitzende Frau Lindemann. Sie wünschte der Veranstaltung den erhofften Erfolg, zielgerichtete Gespräche zu führen und neue Hilfsmittel kennen zu lernen. Von dem Angebot der Bezirksgruppe Luckenwalde des Blinden- und Sehbehinderten-Verbandes wurde rege Gebrauch gemacht. Das ist ein schönes Dankeschön an die Organisatoren der Ausstellung.

i. A. Mauersberger
Pressestelle

Gartengestaltung

Ing. Michael Kliesener
Zossener Str. 39 • 14959 Trebbin
Tel.: 033731/8 05 78, Fax: 033731/7 02 29
Handy: 01 71 / 2 76 58 28

Beratung, Planung und Ausführung von Freiflächengestaltung

- Pflasterarbeiten mit Beton- und Naturstein
- Zaunbau
- Carports, Gartenhäuser einschließlich Fundamentplatte
- Gartenteiche aus faserverstärktem Polyesterharz (GFK)
- Swimmingpool + Teich, die Kombination völlig ohne Chemie
- Lieferung von Mutterboden und Rindenmulch
- Hofentwässerung, Versickerungsanlagen
- Kronenpflege und Fällung von Bäumen

Pures Vergnügen garantiert
Luckenwalder Veranstaltungstipps

STADTTHEATER LUCKENWALDE

Eintrittskarten

Reservierung, Kartenservice, Theateranrecht und Spielpläne
erhalten Sie über die:

Touristinformation
Luckenwalde, Markt 12
14943 Luckenwalde
Tel./ Fax 0 33 71 / 63 21 12

Stadttheater Luckenwalde

Freitag, 21.03.2003 / 20.00 Uhr

Power! Percussion
Die Schlagzeugsensation - live on tour!
Eintritt: 17,00/15,00/13,00 EUR + Ermäßigung

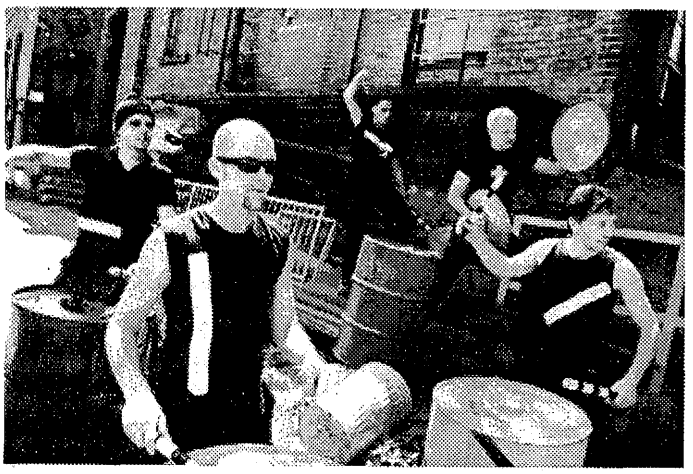

Was entsteht, wenn hochkarätige klassische Schlagwerker auf die ultimativen Schlagzeug-Stars der Rock- und Pop-Szene treffen ?
Eine Symphonie geballter Kraft! Rhythmus Pur.
Auf Orchesterpauken, mächtigen Trommeln und Riesengongs, auf Ölfässern, Mülltonnen und Riesentrittleitern entfacht das Ensemble ein fulminantes Trommelfeuerwerk und zelebriert eine Show, die ihresgleichen sucht.
Virtuose Trommelkunst paart sich mit Witz und Spontanität, archaischer Kraft und ungebändigter Spielfreude.
Wo POWER! Percussion auftritt sind die Menschen begeistert!

Samstag, 29.03.2003 / 19.00 Uhr

Die Mausefalle
Das Kriminalstück von Agatha Christie
Berliner Kriminal Theater
Eintritt: 10,00 / 9,00 / 8,00 EUR

In London wird eine Frau ermordet. Der Täter ist flüchtig, die Polizei hat die Fahndung aufgenommen. An diesem Tag eröffnen Mollie und Giles Ralston ihre kleine Pension „Monkswell Manor". Sie erwarten ihre ersten vier Gäste, die bei starkem Schneefall nach und nach eintreffen. Die Spur des Londoner Frauenmörders führt direkt hierher. Das Gästehaus ist eine „Mausefalle", in der nicht nur weitere Mordopfer, sondern auch der Mörder selbst gefangen sind. Der Täter ist unter ihnen und der dichte Schnee macht ein Entkommen unmöglich... Jeder ist verdächtig, aber: wer ist das nächste Opfer, wer der Mörder ?
Die „Mausefalle" ist eines der berühmtesten Stücke der britischen Erfolgsautorin Agatha Christie. Es gilt als der Krimi-Klassiker mit der längsten Laufzeit der Theatergeschichte und wird noch heute Abend für Abend im Londoner St. Martin's Theatre aufgeführt. Vor kurzem fand dort die 20.000 Vorstellung statt!

Turmfest 2003 – da mach ich mit!

Viele Gäste wird es wieder zum Luckenwalder Turmfest ziehen. Heute schon vorzumerken ist das Wochenende vom 13. bis 15. Juni 2003. Besonders für unsere kleinen Besucher werden wir die schon zur Tradition gewordene Playback-Show auf der Bühne „Feuerwehr" durchführen.
Und nun aufgepasst, weil neu im Programm!
Es gibt einen neuen Wettbewerb.
Auch hier suchen wir Kinder/Paare, die Lust haben, ihre Freunde durch Farbe und Schmuck zu verwandeln. Kurz gesagt, ist es eine Vorher-Nachher-Show. Gewertet wird in zwei Altersklassen; die Altersklasse 6 bis 9 Jahre wird das Thema „Katzengesicht" und die Altersklasse 10 bis 13 Jahre „mein Star" kreieren müssen.
Bei der Playback-Show sind alle aufgefordert, die ihren Lieblingsstar oder auch ihre Lieblingsband imitieren wollen. Gewertet wird auch hier in den Altersklassen 6 bis 9 Jahre und 10 bis 13 Jahre.
Wer noch nähere Informationen haben möchte, meldet sich bitte in der Sportabteilung bei Frau Broda, Tel. 03371/672-286.
Für die Anmeldung zu beiden Wettbewerben ist noch etwas Zeit.

i. A. Broda, Abt.-Ltrn. Sport

Veranstaltung im Go7

Am 29.03.2003 gastiert um 16.00 Uhr das Marion-Etten-Theater im Go7. Der Fall „Daphne Karnickel" wird in 60 Minuten von einem Privatdetektiv, dargestellt von einem Fuchs, gelöst. Eintritt ist ab 15.30 Uhr für 2,50 EUR.

FLÄMING THERME
LUCKENWALDE

500.000ster Besucher

Am 26.02.03 erwarteten wir den 500.000 Besucher der Fläming-Therme seit der Eröffnung am 20. Oktober 2000. Um 14 Uhr überreichte der Betriebsleiter Herr Oliver Sternagel dem 500.000 Besucher einen Blumenstrauß und Freikarten für sich und seine Familie. Rosemarie Semmler, Kerstin und Annelie Schulze konnten sich über einen freien Eintritt an diesem Tag freuen.

12 Stunden schwimmen

Bereits 8 Teams haben sich zur Teilnahme am 12 Stunden Schwimmen um den Fläming-Therme Cup am 22.-23.3.03 angemeldet.

Beachparty

Am 29.3.03 findet die erste Beachparty mit heißen Discorhythmen und Go-Go Tänzerinnen etc. statt.

Mitternachtssauna

Unsere Mitternachtssauna findet wieder jeden 1. Samstag im Monat statt. Nächster Termin ist der 05.04.2003
Weitere Infos gibt es unter 03371-40020 oder unter www.flaemingtherme.de

Alhambra Spiel- und Erzählcafé

Am Markt 16 • 14943 Luckenwalde

Open Mittwoch von 18 - 24 Uhr
Freitag von 19 - 24 Uhr
Sonntag von 15 - 24 Uhr
14.03. King Sweat / funk&soul aus Berlin
eintritt: 4 euro, einlass 20 Uhr

Bilder-Ausstellung

Was	Peter Bömmels MännchenMenschen Bilder Gastausstellung der Guardini Galerie
Wo	Kunsthalle Vierseithof, Am Herrenhaus 2 in 14943 Luckenwalde
Wann	22. März bis 11. Mai 2003
Eröffnung	Samstag, den 22. März 2003 um 17.00 Uhr
Öffnungszeiten	Mittwoch bis Freitag 16.00 bis 21.00 Uhr Samstag und Sonntag 13.00 bis 18.00 Uhr Der Eintritt ist frei

Schauspielaufführung

Aufführungen des Schauspiels „König Lear"
von William Shakespeare
in der Theater-und Konzertstätte in Jüterbog

- Premiere ist am Freitag, dem 14. März 2003, 19.00 Uhr

Weitere Aufführung:

- am Sonnabend, dem 15. März 2003, 19.00 Uhr

Kartenvorbestellungen unter Tel.-Nr.: 03372/406029.

gesehen, gehört & notiert
– Aus unserer Stadt –

Die Sage vom Frankenfelder Berg

von Carolin Förste, 11 Jahre,
Ernst-Moritz-Arndt-Grundschule

In der Nähe von Luckenwalde gibt es einen Berg. In diesem Berg lebte ein Berggeist, der die besten Kräuter wachsen ließ. Die Menschen in Luckenwalde fanden nur wenig davon, denn er versteckte sie sorgfältig. Eines Tages brach in der Stadt eine schreckliche Krankheit aus. Auch die Mutter von Frank wurde sehr krank. Sie rief den Jungen an ihr Bett und sagte: „Frank, ich glaube, ich muss sterben, wenn du mir nicht ein Heilkraut vom Berggeist bringst." Da lief Frank noch am gleichen Abend zum Berg und rief: „Berggeist: Hier ist Frank! Die halbe Stadt ist krank! Bitte hilf!" Plötzlich stand der Berggeist vor ihm und sprach: „Du bist ein guter Junge und ich will dir helfen. Ernte das Feld mit den Kräutern bis zum Sonnenaufgang ab und nimm dir so viele Kräuter wie du tragen kannst." Sofort begann Frank mit der Arbeit. Bei Sonnenaufgang hatte er es geschafft. Er wollte für alle Kranken die Kräuter mitnehmen, aber seine Hände waren zu klein. Da zog er Jacke und Hose aus, band Hosenbein und Ärmel zu und stopfte die Kräuter in Jacke und Hose. Dann gab er seiner Mutter davon. Der Mutter ging es gleich besser. Nun verteilte Frank alle Kräuter in der ganzen Stadt. Alle wurden wieder gesund. Später sagten die Leute von dem Berg in Luckenwalde: „Das ist der Berg, wo der Frank das Feld abgeerntet hat. Es ist der Frankenfelder Berg."

Die Seniorenseite

Europäisches Jahr der Menschen mit Behinderungen (EJMB) 2003

Der Rat der Europäischen Union hat das Jahr 2003 zum **„Jahr der Menschen mit Behinderungen"** erklärt.

Unter dem Motto: **„Nichts ohne uns über uns"** wird im Kreis Teltow-Fläming und in der Kreisstadt Luckenwalde dieses Jahr mit einigen herausragenden Veranstaltungen begangen.

Worum geht es hier:
Es geht darum, dass Behinderte und auch ältere Menschen nicht ausgegrenzt werden, da sie ein großer Teil der Gesellschaft sind. Nicht der Behinderte oder der alte Mensch muss unbemerkt in die Gesellschaft integriert werden, sondern muss in den Köpfen der Nichtbehinderten und jungen Menschen aufgenommen werden. Beziehungsängste müssen abgebaut werden. Das ist eine Aufgabe, die wir in allen gesellschaftlichen Schichten bis hin zu den Schulen vermitteln müssen.
Es muss ein Paradigmenwechsel vollzogen werden, von der Fürsorge zur Selbstbestimmung. Das betrifft Behinderte und Ältere in gleicher Weise. Daher reicht es nicht aus, dass wir angehört werden, das ist schon erreicht. Wir müssen über unsere Probleme mitbestimmen können, also auch stimmberechtigt auf vielen Ebenen im politischen Alltag sein. Die Bevölkerungsstruktur in der Bundesrepublik und auch in unserem Kreis zeigt, dass Ältere und Behinderte fast 1/3 unserer gesamten Bevölkerung ausmachen. Die Erfahrungen des letzten Jahrzehnts haben gezeigt, dass dieser Teil der Bevölkerung nur bei Wahlen interessant ist und das bei allen Parteien gleichmäßig. Damit ist aber nicht gesagt, dass es keine Politiker gibt, die unserer Ansicht sind. Es gibt sie auch in unserer Region, die uns und damit meine ich die gesamte Senioren- und Behindertenpolitik tatkräftig unterstützt haben.
Um dieses Jahr für unsere Belange zu nutzen, haben wir beschlossen, die Eröffnungsveranstaltung zum „Jahr der Menschen mit Behinderungen" im Kreis Teltow-Fläming
am 24. Mai 2003 von 10.00 - 15.00 Uhr in der Fläminghalle Luckenwalde
unter dem Motto:

Freude und Frohsinn mit Menschen
mit und ohne Handicap
„Nichts ohne uns über uns"

durchzuführen, um unsere Bevölkerung allgemein auf unsere Belange aufmerksam zu machen. Daher wäre es sehr schön, wenn unsere politischen Führungskräfte und alle Institutionen diese Veranstaltung unterstützen würden.
Um nicht nur öffentliche Haushalte, die bereits überlastet sind einzusetzen, wären wir für eine Spende zum Wohle des betroffenen Bevölkerungsteils und um der Veranstaltung einen würdigen Rahmen zu geben, sehr dankbar. Diese Mittel würden wir für die Arbeit der Behinderten und Senioren gut einsetzen, zumal in diesem Jahr auch die 10. Seniorenwoche des Landes Brandenburg stattfindet. Ein Jubiläum feiert auch der Senioren- und Behindertenbeirat Luckenwalde, der im Oktober 2003 zehn Jahre besteht.

Spenden bitte an den Senioren- und Behindertenbeirat Luckenwalde
Konto-Nr.: 2410300670
BLZ. 16052500
bei der Kreissparkasse Teltow-Fläming
zu überweisen.

Wir danken für Ihre Bereitschaft. Spendenbescheinigungen können wir ebenfalls ausstellen.

Heinz Blaschke
Vorsitzender des Kreisseniorenbeirates Teltow-Fläming
und Vorsitzender des Senioren- und Behindertenbeirates
Luckenwalde

BEMERKBAR MACHEN! – Natürlich im AMTSBLATT

An alle Vereine, Verbände, Kirchen, Schulen, öffentliche und kulturelle Einrichtungen Luckenwaldes

Sie haben die Möglichkeit, Ihren Verein und Ihre Aktivitäten den Lesern des Amtsblattes vorzustellen. Werben Sie um neue Mitglieder, machen Sie auf Termine, Veranstaltungen und Aktionen aufmerksam.

Nutzen SIE IHR Amtsblatt für kostenfreie Veröffentlichungen!

Redaktionsschluss für das kommende Amtsblatt ist Dienstag, der 18. März 2003, 14.00 Uhr. Senden Sie Ihren Beitrag an die Stadtverwaltung Luckenwalde, Pressestelle, Markt 10, 14943 Luckenwalde oder per E-Mail an rathaus@luckenwalde.de oder geben ihn direkt im Zimmer 104 des Rathauses ab.

ERSCHEINUNGSTERMIN:
Mittwoch, 26. März 2003

BEZUGSHINWEISE
für das Amtsblatt der Stadt Luckenwalde

1. Es erfolgt eine kostenlose Verteilung an die Haushalte im Stadtgebiet.
2. Das Amtsblatt ist in der Stadtverwaltung (Pressestelle - Zimmer 104) und in der Bürgerinformation im Foyer sowie in der Touristinformation, Markt 12 erhältlich.
3. Gegen Erstattung der Portokosten erfolgt eine Zusendung.

VERANTWORTLICH FÜR DIE ZUSTELLUNG:

DIETRICH THIELE AGENTUR
Werbe- und Verteileragentur
Mühlenstraße 6,
14947 Dobbrikow
Funk: 0172/3226115
Tel.: 033732/40624
Fax: 033732/40625

TAXI-WOLTER

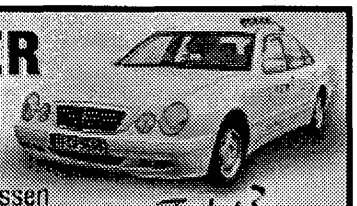

- Einkaufsfahrten
- Nah- und Fernfahrten
- Krankenfahrten für alle Kassen
- Vorbestellungen
- Fahrten zur Kur
- Kurierfahrten

Ihre Fahrt? ... Anruf genügt!
Birkenweg 1 • 14943 Luckenwalde
Tel. 03371-401123 • Funk 0171-4549280

Mitteilungen

Veranstaltungen des Arbeitslosen-Service Luckenwalde im März 2003

Montag 17.03.03	13.00 Uhr	Skatspielen Gemeinderaum der Kath. Kirche, Eingang Schillerstraße
Donnerstag 20.03.2003	14.00 Uhr	Kreativrunde, Haag 1 Urania -Veranstaltung Thema: Basteln zum Osterfest Wir fertigen Tischdekoration und anderen Osterschmuck Anleitung: Frau Christine Welkert
Montag 17.02.03	13.00 Uhr	Skatspielen Gemeinderaum der Kath. Kirche, Eingang Schillerstr.
Mittwoch 26.03.03	9.30 Uhr	Arbeitslosenfrühstück Urania - Veranstaltung Zum Thema: Medikamentenversorgung spricht Herr Dr. Werner Kinze
Montag 31.03.03	13.00 Uhr	Skatspielen Gemeinderaum der Kath. Kirche, Eingang Schillerstraße
wöchentlich		
Mittwoch	13.00 Uhr	Ausgabe der Luckenwalder Tafel
Freitag	13.00 Uhr	Ausgabe der Luckenwalder Tafel
Mittwoch	11.00 Uhr	Suppenküche geöffnet
Freitag	12.00 Uhr	Suppenküche geöffnet

Wir sind unter folgender Adresse zu erreichen:
Arbeitslosenverband Deutschland
Landesverband Brandenburg e.V.
Arbeitslosen-Service Luckenwalde
Haag 1, 14943 Luckenwalde
Tel. 03371/611334
Fax: 03371/400509

Sprechzeiten:

Montag und Mittwoch	9.00 - 15.00 Uhr
Dienstag und Donnerstag	9.00 - 17.00 Uhr
Freitag	9.00 - 13.00 Uhr

Ferien mit dem Jugendring

Mit dem Jugendring Luckenwalde e.V. und FRÖBEL e.V. an die Ostsee

Auch in diesem Jahr veranstaltet der Jugendring Luckenwalde in Kooperation mit Fröbel e.V. seine Sommerferienfreizeit in Markgrafenheide. Diese findet vom 23.07. - 04.08.2003 statt. Teilnehmen können Kinder und Jugendliche von 11 - 18 Jahre. Neben dem Badespaß und Erholung am Strand werden wir einige Ausflüge in die nähere Umgebung machen (u.a. Rostock und Warnemünde). Bei schlechtem Wetter bieten wir verschiedene kreative und sportliche Aktivitäten an. Den Teilnehmern steht ein erfahrenes Betreuerteam zur Verfügung. Neben Vollverpflegung und der Organisation der An - und Abreise enthält der Teilnehmerpreis von 260 Euro auch die Unterbringung in Mehrbettzimmern in festen Gebäuden. Wer mitkommen möchte, der meldet sich bitte telefonisch unter (0172)9204478.

M. Möhl

DRK-Kurse für Gesundheit und Bewegung

Monat März bis Mai 2003

Montags: **„OSTEOPOROSESPORT“** - Gesundheit für die Knochen
Termine: **17.03.-26.05.** 10 x 60 min
Kurs 1: 9.00 - 10.00 Uhr
Kurs 2: 10.15 - 11.15 Uhr
Ort: „Haus des Ehrenamtes“, Neue Parkstr. 18, Luckenwalde

„Rückenschule“ - Training des Halte-, Stütz- und Bewegungsapparates
Termin: **31.03.-19.05.** 7 x 90 min
Kurs 1: 15.30-17.00 Uhr
Kurs 2: 17.15-18.45 Uhr
Kurs 3: 19.00-20.30 Uhr
Ort: Minigesundheitszentrum, Puschkinstr. 36a, Luckenwalde

„Beckenbodengymnastik“ - Kräftigung für den BB
Kurs 1 **31.03.-19.05.** 7 x 90 min
Zeit: 13.30-15.00 Uhr
Ort: Minigesundheitszentrum, Puschkinstr. 36a, Luckenwalde

Dienstag **„Rückenschule“**- Training des Halte-, Stütz- und Bewegungsapparates
Termin: **01.04.-20.05.03** 8 x 90 min
Zeit: 19.00-20.30 Uhr
Ort: „Haus der Generationen“, Woltersdorf, Ruhlsdorfer Str. 1

Mittwochs: „Wirbelsäulengymnastik“ - Gesundheit für den Rücken
Termin: **29.01.-02.04.03, 09.04.-11.06.** 10 x 60 min
Kurs 1: 9.00- 10.00 Uhr
Kurs 2: 10.15-11.15 Uhr
Ort: „Haus des Ehrenamtes“, Neue Parkstr. 18, Luckenwalde

„ Wassergymnastik“ - gelenkschonende Bewegung
Termin: **19.03.-07.05., 14.05.-02.07.** 8 x 40 min
Kurs 1: 12.45-13.25 Uhr
Kurs 2: 13.30-14.10 Uhr
Ort: Fläming-Therme, Luckenwalde

Donnerstags: **„Herz - Kreislauf - Training“** - Ausdauertraining für alle Muskeln und Kreislauf
Termin: **30.01.-03.04., 10.04.-03.07.03** 10 x 60 min
Zeit: 15.00-16.00 Uhr
Ort: Turnhalle Werner-Seelenbinder-Stadion, Luckenwalde

„Aquafitness“-Training der Ausdauer und der Skelettmuskulatur
Termin: **03.04.-05.06.03** 8 x 40 min
Kurs 1: 9.15-10.00 Uhr
Kurs 2: 10.00-10.40 Uhr
Ort: Fläming-Therme, Luckenwalde

„Fit mit Ball und Band“ - Muskelkräftigung mit dem Theraband
Termin: **20.03.-05.06.** 10 x 60 min
Zeit: 18.30-19.30 Uhr
Ort: Haus des Ehrenamtes“, Neue Parkstr. 18, Luckenwalde

ANMELDUNGSINFOS:
DRK, Kreisgeschäftsstelle Fläming-Spreewald e. V. Neue Parkstr. 18 in 14943 Luckenwalde
Tel.: Servicecenter 033 71/6257-0,
täglich von 10.00-17.00 Uhr, donnerstags bis 18.00 Uhr
Beratungsservice:
Frau Scholz, Tel: 03371/625744, nach Vereinbarung

SANI-Skater des DRK bilden wieder aus

Kaum kommt die Sonne wieder stärker heraus, sieht man die Skater ihre Fahrgestelle ausfahren und die Flaeming-Skate mit Leben füllen. Deshalb bereiten sich auch die SANI-Skater des DRK wieder auf ihre Aufgabe vor.
Die vergangene Saison auf der Flaeming-Skate hatte klar gemacht, dass die momentane Anzahl der SANI-Skater nicht ausreicht, um ein lückenloses Absichern der Gesamtstrecke der Flaeming-Skate zu ermöglichen. Das vergangene Jahr hat ebenfalls gezeigt, dass das Fahrrad das zweithäufigste Fortbewegungsmittel auf der Strecke ist. Aus dieser Erkenntnis wurde eine Idee geboren, neben die SANI-Skater eine Sanitäts-Fahrradstaffel, kurz SANI-Biker genannt, zu setzen. Gemeinsam sollen beide Gruppen - SANI-Skater und SANI-Biker - die Erste Hilfe-Absicherung bei kleineren und mittleren Unfällen auf der Flaeming-Skate leisten. Diese Tätigkeit ist ehrenamtlich und soll das Skaten und Fahrradfahren noch attraktiver machen.
Weitere Informationen erhalten Sie beim ehrenamtlichen Leiter der SANI-Skater und -Biker, Herrn David Schwarz, unter der Telefonnummer: 0171-8537404

gez. Harald-Albert Swik, Kreisvorsitzender

Lehrgänge der Akademie 2. Lebenshälfte

Die Akademie 2. Lebenshälfte führt vom 19. März bis 21. Mai in Luckenwalde einen 40stündigen Englischkurs für Interessenten mit Vorkenntnissen durch. Unterrichtet wird einmal wöchentlich (in der Regel mittwochs) von 8.30 bis 11.45 Uhr. Der nächste PC-Kurs „Textverarbeitung mit MS Word“ beginnt am Freitag, den 21. März um 8.00 Uhr. Er umfasst 8 Unterrichtstage, jeweils von 8.00 bis 12.30 Uhr, und endet am 29. April. Dieser Lehrgang ist ein Baustein zum Europäischen PC-Führerschein. Am Donnerstag, dem 13. März startet der bereits angekündigte PC-Grundlehrgang für Seniorinnen und Senioren. Sämtliche Kurse sind offen für alle (erwachsenen) Interessenten! Informationen und Anmeldung unter Tel. (03371) 402468 oder in der Kontaktstelle der Akademie 2. Lebenshälfte in Luckenwalde, Potsdamer Straße 2.

Eberhard Brauner

An alle Mitglieder der Schützengilde!

ANSCHIEßEN:
Termin: 16. März 2003
Zeit: ab 9.00 Uhr
Ort: Schießstand in Ludwigsfelde

FRÜHLINGSBALL:
Termin: 22. März 2003
Zeit: Einlass ab 18.00 Uhr
Ort: Gaststätte „Halbzeit“ in Luckenwalde
Wir wünschen allen viel Spaß!

Verkehrsgesellschaft Teltow-Fläming mbH

Fläming-Skate-Bahn

Zum Fläming-Skate Saisonstart bietet die VTF einen besonderen Service für Skater, die den ÖPNV nutzen wollen.
In der Zeit von 12.00 Uhr bis 16.30 Uhr gibt es wie bereits im Jahr 2002 für den Skaterundkurs einen Rufbusverkehr mit Kleinbussen der VTF innerhalb der vorgegebenen Haltestellen. Nach Anmeldung bis spätestens Freitag 13.00 Uhr für den Wochenendverkehr und bis zum Vortag 13.00 Uhr für den Verkehr in den Ferien ist in diesen Bussen auch eine Fahrradbeförderung für Einzelpersonen möglich. Es gelten die Tarife und Beförderungsbedingungen der im Verkehrsverbund Berlin-Brandenburg zusammenwirkenden Verkehrsunternehmen. Für den Rufbusverkehr wird je beförderte Person ein Komfortzuschlag in Höhe von 2,00 EUR erhoben.

Kieback, Leiter Verkehr

Gemeinsam – nicht einsam

Die BEGEGNUNGSSTÄTTE der Volkssolidarität informiert

Melden Sie sich jetzt! - Für die Tagesfahrt am 3. April nach Potsdam in die Bisophärenhalle. dort ist ein besonderer Ausstellungsschwerpunkt die Schmetterlingsschau. Anschließend geht es zum Mittagessen nach Babelsberg und nachmittags ist noch Gelegenheit im Holländerviertel zu schlendern.
- Für die Wochenendfahrt vom 13. - 15. Juni nach Schwerin-Wismar-Lübeck. In Schwerin wird das berühmte Schloß besucht und anschließend eine Rundfahrt um den See unternommen. Am Samstag geht es in die Marzipanstadt Lübeck mit seiner malerischen Altstadt. Sonntag wird die alte Hafenstadt Wismar besucht, bevor es dann wieder nach Hause geht. Informationen und Anmeldungen bei Frau Peter (12-16 Uhr) in der Begegnungsstätte der Volkssolidarität, C.-Drinkwitz-Str. 2 oder telefonisch über 03371/615354.
Merken Sie sich vor! - Langes Wochenende ab 1. Mai - Wir fahren am 2. Mai in die Apfelblüte in den Raum Potsdam!
In der Begegnungsstätte der Volkssolidarität C.-Drinkwitz-Str. bieten wir auch im März ein reichhaltiges Programm an:
Am 13.3. bitten wir zum Tanz von 15 - 20 Uhr. Einen bunten Nachmittag gestalten wir mit Frau Krebs und ihrer Gruppe am 20.3. von 14.00 bis ca. 16.30 Uhr (Stadtlinie kann genutzt werden).
Mit Familie Gunzel singen wir gemeinsam am 27.3. ab 14 Uhr Lieder, die den Frühling bringen. Am 30.3. laden wir zum Sonntagstanz von 15-18 Uhr.
Die Begegnungsstätte ist offen für alle und ohne Altersbegrenzung! *Peters VS*

Informationen der Volkssolidarität

Nordöstlich von Templin liegt die Klostermühle Boitzenburg. Zu diesem Tagesausflug möchten wir Sie am 28.04. einladen. Neben der Besichtigung und Führung der Mühle steht eine Kremserfahrt auf dem Programm.
Am 20.05. führt Sie unsere Tagesfahrt in die Miniwelt nach Lichtenstein. Die Miniwelt in Lichtenstein ist ein Landschaftspark, in dem Gebäude, Denkmäler und kulturelle Stätten aus der ganzen Welt im Maßstab 1:25 dargestellt werden.
Nutzen Sie unsere Angebote der Mehrtagesfahrten sowie unsere Kurreisen.
Unsere Reisen führen Sie in das Tiroler Wipptal, nach Baden bei Wien, an den Balaton und ins Salzkammergut.
Möchten Sie weitere Informationen dann besuchen Sie uns in der Kreisgeschäftsstelle C.-Drinkwitz-Str. 2
Montag - Donnerstag von 9.30 - 14.30 Uhr oder telef. unter 03371/ 61 53 54 *Franke*

Veranstaltungsplan Begegnungsstätte Volkssolidarität Luckenwalde

Donnerstag	13.03.03	- 15.00 Uhr	Tanz für Senioren ab 60
Dienstag	18.03.03	- 13.00 Uhr	Spielnachmittag
Mittwoch	19.03.03	- 13.30 Uhr	Seniorengymnastik
Donnerstag	20.03.03	- 14.00 Uhr	Bunter Nachmittag m. Programm
Freitag	21.03.03	- 18.30 Uhr	Tanz fürs Mittelalter Bis 22.30 Uhr
Montag	24.03.03	- 09.30 Uhr	Malerei mit Frau Späth
		13.00 Uhr	Wassergymnastik
Dienstag	25.03.03	- 13.00 Uhr	Spielnachmittag
Mittwoch	26.03.03	- 13.30 Uhr	Seniorengymnastik
Donnerstag	27.03.03	- 14.00 Uhr	Wir singen gemeinsam
Sonntag	30.03.03	- 15.00 Uhr	Kaffeetanz bis 18.00 Uhr

Vorinformationen:
- 03. April Tagesfahrt
„Aus der Kälte in die Tropen - Die Biosphärenhalle in Potsdam"

Anmeldungen bitte mit Vorkasse bei Fr. Peter!

Termine der Selbsthilfegruppen

13.03.2003	14.00 Uhr	SHG für Rheumakranke „Haus Sonnenschein" Luckenwalde, Schützenstraße 37
13.03.2003	16.00 Uhr und17.00 Uhr	Herzsportgruppe Luckenwalde, In der Krähenheide
17.03.2003	17.30 Uhr	SHG Angehörige von Kindern und Jugendlichen mit Behinderung, Gesundheitsamt, Luckenwalde, Am Nuthefließ 2
17.03.2003	14.00 Uhr	SHG für Stomaträger „Haus Sonnenschein" Luckenwalde, Schützenstraße 37
18.03.2003	9.30 Uhr und 11:00 Uhr	Osteoporose/Sport Luckenwalde, In der Krähenheide 3
18.03.2003	18.00 Uhr	SHG Alkoholkranke (geschlossene Gruppe) Gesundheitsamt Luckenwalde, Am Nuthefließ 2
19.03.2003	9.00 Uhr und 10.30 Uhr	Osteoporose/Sport Luckenwalde, In der Krähenheide 3
20.03.2003	16.00 Uhr und 17.00 Uhr	Herzsport-Gruppe Luckenwalde, In der Krähenheide 3
24.03.2003	14.00 Uhr	SHG für Parkinsonkranke „Haus Sonnenschein" Luckenwalde, Schützenstraße 37
24.03.2003	16.00 Uhr	SHG Psychisch Kranke, Gesundheitsamt Luckenwalde, Am Nuthefließ 2
25.03.2003	18.00 Uhr	SHG Alkoholkranke (offene Gruppe)Gesundheitsamt Luckenwalde, Am Nuthefließ 2
25.03.2003	15.00 Uhr	SHG Fibromyalgie, Gesundheitsamt Luckenwalde, Am Nuthefließ 2
25.03.2003	9.30 Uhr und 11.00 Uhr	Osteoporose/Sport, Luckenwalde,In der Krähenheide 3
26.03.2003	9.00 Uhr und 10.30 Uhr	Osteoporose/Sport Luckenwalde, In der Krähenheide 3
27.03.2003	16.00 Uhr und 17.00 Uhr	Herzsport-Gruppe Luckenwalde, In der Krähenheide 3
27.03.2003	15.00 Uhr	SHG Muskelkranke „Haus Sonnenschein" Luckenwalde, Schützenstraße 37
27.03.2003	15.00 Uhr	Psychosoziale Gruppe, Gesundheitsamt Luckenwalde, Am Nuthefließ 2

Rat und Hilfe

AIDS-Beratung
Gesundheitsamt,
Luckenwalde, Am Nuthefließ 2,
Erdgeschoss, Zi. 12
Jeden Dienstag 14.00 - 17.30 Uhr
und nach Vereinbarung
Tel. 03371 608 3893

Suchtberatungsstelle
Gesundheitsamt, Luckenwalde,
Am Nuthefließ 2, Erdgeschoss, Zi. 06
Montag 9.00 - 12.00 Uhr
Dienstag 9.00 - 12.00 Uhr
Mittwoch nach Vereinbarung
Donnerstag 9.00 - 12.00 Uhr,
13.00 - 17.00 Uhr
Freitag 9.00 - 12.00 Uhr
Tel. 03371 608 3871 oder 3872

Behindertenberatung
Gesundheitsamt, Luckenwalde,
Am Nuthefließ 2, Erdgeschoss, Zi. 05
Montag 9.00 - 12.00 Uhr
Dienstag 9.00 - 12.00 Uhr,
13.00 - 16.00 Uhr
Donnerstag 9.00 - 12.00 Uhr,
13.00 - 17.00 Uhr
Tel. 03371 608 3892

Kirchliche Nachrichten

Evangelisch-Freikirchliche Gemeinde Luckenwalde, Puschkinstr.

Wir laden ein

- zu wöchentlichen Veranstaltungen:
  zum Gottesdienst Sonntags, 10.00 Uhr
  zur Kinderstunde Sonntags, 10.00 Uhr
  zur Bibelstunde Mittwochs, 19.00 Uhr
  Treffen der Teenies Samstags, 18.00 Uhr
- **zur ökumenischen Bibelwoche vom 11. bis 14.03. um 19.30 Uhr an verschiedenen Orten, bitte die Aushänge der Gemeinden beachten**
- zu monatlichen Veranstaltungen
  Seniorenkreis am 18.03.2003 um 15.00 Uhr bei Kaffee, Kuchen und einem interessanten Thema
- Frauenstunde am 17.03.2003 um 19.00 Uhr

Evangelische Kirchengemeinde Luckenwalde

Gottesdienste

16.03.2003	9.00 Uhr	Frankenfelde, Pfarrhaus
	9.00 Uhr	St. Jakobi Pfarrhaus
	10.00 Uhr	St. Petri, Gemeindehaus
	10.00 Uhr	St. Johannis Dahmer Str. 48
23.03.2003	10.00 Uhr	St. Petri, Gemeindehaus
	10.00 Uhr	St. Johannis, Dahmer Str. 48

Gemeindekreise und Veranstaltungen

Kaminabend
19.03.2003 19.30 Uhr Pfarrhaus Markt 13
„Wer wird Biblionär?
Quizabend mit M. Spiekermann

Seniorenkreis Frankenfelde
25.03.2003 14.30 Uhr Pfarrhaus Frankenfelde

Gesprächskreis
25.03.2003 19.30 Uhr Gemeindehaus St. Petri

Frauenhilfe
26.03.2003 15.00 Uhr Gemeindehaus Dahmer Str. 48

Gemeindenachmittag
26.03.2003 14.30 Uhr Gemeindehaus St. Petri

Frauenkreis
26.03.2003 19.00 Uhr Gemeindehaus St. Petri

Chor
jeden Dienstag
19.30 Uhr Gemeindehaus Dahmer Str. 48

Spielgruppe für Mütter mit kleinen Kindern
jeden Mittwoch
15.00 Uhr Gemeindehaus Dahmer Str. 48 (Keller)

Junge Gemeinde
04.03.2003 18.00 Uhr Pfarrhaus Markt 13
jeden Freitag 19.00 Uhr Gemeindehaus St. Petri

Christenlehre
im Gemeindehaus Dahmer Str. 48
dienstags 16.00 Uhr Klasse 3 und 4
17.00 Uhr Klasse 5 und 6
donnerstags 16.00 Uhr Klasse 2
donnerstags 17.00 Uhr Klasse 1
im Gemeindehaus St. Petri
montags 16.30 Uhr für alle Kinder
im Pfarrhaus St. Jakobi
freitags 15.00 Uhr für alle Kinder
im Pfarrhaus Frankenfelde
mittwochs 16.30 Uhr für alle Kinder

Weitere Einzelheiten entnehmen Sie bitte dem Gemeindebrief, der in den Kirchen ausliegt oder Ihnen auf Wunsch auch zugestellt wird. Wenden Sie sich dazu an das Gemeindebüro Markt 13 Tel.610 925

Jehovas Zeugen laden ein
Lernen Sie Ihre Bibel kennen!

Königreichssaal
Am Honigberg Nr. 11, 14943 Luckenwalde

Sonntag, 9.30 Uhr	16.03.03	(Gottesdienste) Vortrag: **Die Heiligkeit von Leben und Blut**
Dienstag, 19.00 Uhr	18.03.03	(Bibelbetrachtung) Die Prophezeiung Jesajas - Jehova erhöht seinen messianischen Knecht
Sonntag, 9.30 Uhr	23.03.03	(Gottesdienste) Vortrag: **Hält Gott dich persönlich für wichtig?**
Dienstag, 19.00 Uhr	25.03.03	(Bibelbetrachtung) Die Prophezeiung Jesajas - Jehova erhöht seinen messianischen Knecht
Sonntag, 9.30 Uhr	30.03.03	(Gottesdienste) Vortrag: **In einer sündigen Welt ein gutes Gewissen bewahren**

Fläming Clean GmbH
Glas- und Gebäudereinigung
– Meister- und Innungsbetrieb –
Frühjahrsputz unsere Sache!!
• Fensterreinigung und
• Teppichreinigung auch im privaten Bereich
• Grundreinigung im Haus und Garten
• Poolservice und vieles mehr
Zinnaer Str. 42 • 14943 Luckenwalde
Tel.: 0 33 71 - 401 241 • Fax 0 33 71 - 401 241

BBV
BODEN BAUSTOFF VERWERTUNGS GMBH
Aktion:
• Abgabe von Mutterboden Komposterde
• Recyclingmaterial
• Annahme von Boden, Bauschutt und Grünabfällen
Wir beraten Sie gern
Berkenbrücker Chaussee 50
14943 Luckenwalde
0 33 71/ 69 200

LUCKENWALDER Bautischler GmbH
Herstellung – Montage – Instandsetzungen
■ Fenster u. Türen
aller Art aus Holz nach individuellen Kundenwünschen, auch denkmalgerecht
■ andere Bauelemente
14943 Luckenwalde • Baruther Tor 7
Tel. 61 08 29 oder 62 15 40 • Fax 61 35 48

LESERREISE der Heimatblatt Brandenburg Verlag GmbH

Kreuzfahrt
Norwegische Fjorde - Nordkap
21. Juni - 01. Juli 2003

Die Route -
die Fahrt führt in die Region der Fjorde. Zerklüftete Felswände strecken sich aus den Fluten. Wasserfälle stürzen in die Tiefe, Weiden bedecken die Hügel. Viele kleine bunte Häuser säumen die Strecke. Diese einmalige Natur, gepaart mit den anmutigsten Städten Norwegens, macht diese Reise unvergesslich.
Das Schiff -
beeindruckt durch seine Silhouette. Alle 388 Kabinen, verteilt auf 8 Decks, sind großzügig mit Kleiderschrank, Klimaanlage, Farbfernseher, Radio sowie einem Bad mit Dusche und WC ausgestattet.

REISEVERLAUF:
1. Tag 21. Juni 2003 - Samstag 16.00 Uhr - Abfahrt in Kiel
2. Tag 22. Juni 2003 - Sonntag Ein Tag auf See
3. Tag 23. Juni 2003 - Montag 09.00 Uhr/10.00 Uhr - Hellesylt und 12.00 Uhr/18.00 Uhr - Geiranger
Möglichkeit für einen ganztägigen Landausflug von Hellesylt nach Geiranger, zu den Wasserfällen, dem tiefsten See Europas und zum 1.495 m hohen Berg „Dalsnibba".
Geiranger, ein kleines Städtchen, das am östlichen Ende des Geirangerfjords liegt. Wasserfälle und Felsformationen verleihen ihm ein faszinierendes Flair.
4. Tag 24. Juni 2003 - Dienstag Ein Tag auf See
5. Tag 25. Juni 2003 - Mittwoch 22.00 Uhr/02.00 Uhr - Honnigsvag/Nordkap
22.00 Uhr - 02.00 Uhr Aufenthalt - Honnigsvag
Auf der Nordkapinsel „Honnigsvag" erwartet Sie die Mitternachtssonne und die Ausflugsmöglichkeit zum Nordkap.
6. Tag 26. Juni 2003 - Donnerstag 08.00 Uhr/12.00 Uhr - Hammerfest
Hammerfest ist die nördlichste Stadt der Welt. Genießen Sie den Ausblick über die vielen bunten Holzhäuser.
7. Tag 27. Juni 2003 - Freitag Ein Tag auf See
8. Tag 28. Juni 2003 - Samstag 08.00 Uhr/13.00 Uhr - Molde und 15.00 Uhr/19.00 Uhr - Andalsnes
Molde, die am gleichnamigen Fjord gelegene Stadt, ist Ausgangspunkt für Besichtigungs- und Ausflugsmöglichkeiten z.B. für die landschaftlich faszinierende Rundfahrt zu Norwegens höchsten Bergen und Gletschern
Andalsnes bietet sich an für eine Tour in Landschaft mit ihren Siedlungen und Gebirgspanoramen.
9. Tag 29. Juni 2003 - Sonntag 09.00 Uhr/20.00 Uhr - Bergen
Eine der anmutigsten Städte Norwegens, nicht zuletzt wegen der einzigartigen Lage zwischen sieben Hügeln. In Bergen erwarten Sie zahlreiche Museen, mittelalterliche Bauten und das Haus des Komponisten Edvard Grieg.
10. Tag 30. Juni 2003 - Montag Ein Tag auf See
11. Tag 01. Juli 2003 - Dienstag 08.00 Uhr - Ankunft in Kiel und Ende der Seereise

Hinweis - Landausflüge: Die Kosten für die Landausflüge sind im Reisepreis nicht eingeschlossen. Buchungen sind an Bord möglich - ca. Preis für Halbtagstouren ca. 38,50 bis 70,00 EUR bzw. für Ganztagestouren ca. 100,00 EUR.
Programmhinweis:
Es gelten die Reisebedingungen des Veranstalters - Costa Crociere S.p.A. - Genua, 60325 Frankfurt, Rüsterstr. 1
Leistungen:
Schiffsreise in der gebuchten Kabine, Vollpension an Bord, Teilnahme an allen Bordveranstaltungen, Ein- und Ausschiffungs- sowie Hafengebühren, Betreuung durch die Bordreiseleitung, Informationsmaterial, Reisebegleitung durch einen Mitarbeiter unseres Büros - Mindestbeteiligung 25 Personen
Reisepreis - pro Person
Unterbringung in 2-Bettkabinen auf folgenden Decks:
Innen - Corallo 1.655,00 EUR Bolero 1.795,00 EUR Aurora 2.070,00 EUR Venezia 2.205,00 EUR
Außen - Corallo 2.410,00 EUR Bolero 2.410,00 EUR Aurora 2.560,00 EUR Venezia 2.755,00 EUR
Unterbringung in 1-Bettkabinen auf folgenden Decks:
Innen - Bolero 3.275,00 EUR Außen - Bolero 3.405,00 EUR
Zuschläge für Bus- oder Bahnreise bis bzw. ab Kiel nennen wir Ihnen gerne auf Anfrage!

Ich möchte an der geplanten Leserreise **>Kreuzfahrt / 21. Juni-1. Juli 2003<** mit ..... Personen teilnehmen und bitte um entsprechende Prospektunterlagen.
Name:..... Vorname:.....
Straße:..... PLZ/Wohnort:.....
Telefon-Nr.:..... e-mail:.....

Coupon ausfüllen und einsenden an: REISEBÜRO PAPENDICK • 53721 Siegburg • Wilhelmstr. 48
Telefon: 0 22 41 - 59 74 20 • Telefax: 0 22 41 - 59 74 25 • E-mail: service@reisebüro-papendick.de

Bau- und Kunstglaserei Bauermeister & Sohn GmbH

Glas B&B

Reparaturverglasung • Glasschleiferei
Glanzglastüren mit Motiven und Ornamenten
Eisblumenglas • Bleiglas • Sandbestrahlte Gläser
Duschabtrennungen auch nach Maß

14943 Luckenwalde • Stiftstraße Nr.: 13
Telefon 0 33 71 / 63 38 32

Hans Rausch & Söhne GmbH
- Meister- und Innungsbetrieb -

• Fliesen • Keramik • Mosaik • Marmor
- fachgerechte Verlegung
- individuelle Kundenbetreuung
- Fachhandel

...schöner wohnen mit Fliesen von Ihrem Fachmann!

14943 Luckenwalde
Potsdamer Str. 21
Tel.: 0 33 71 / 63 00 64
Fax: 0 33 71 / 63 00 65

14913 Jüterbog
R.-Wagner-Str. 14
Tel.: 0 33 72 / 4 17 40
Fax: 0 33 72 / 41 74 25

LOHNSTEUERHILFE BAYERN LHB
Lohnsteuerhilfeverein

Wir erstellen im Rahmen einer Mitgliedschaft Ihre **Einkommensteuererklärung** bei ausschließlich Einkünften aus nichtselbstständiger Arbeit

Unsere Beratungsstelle ganz in Ihrer Nähe:
Beratungsstelle Luckenwalde
14943 Luckenwalde, Käthe-Kollwitz. Str. 72

Tel.: 0 33 71 / 61 03 23
Telefax: 0 33 71 / 62 28 81

Karosserie Fachbetrieb

Unser Leistungsangebot umfaßt:
- Karosseriearbeiten an allen Fahrzeugtypen von PKW bis zum Reisebus nach modernsten Technologien
- Lackierung an Klein- und Großfahrzeugen
- Unfallinstandsetzungs- und Richtbankarbeiten

Galmerstr. 23 • 14943 Luckenwalde • Tel. 0 33 71 / 62 20 80 • Fax 0 33 71 / 62 20 79

Gewerbehof
JUNG Grundstücksges. mbH

- Hallen 24 bis 650 qm für Lager – Werkstatt – Handel
- Freiflächen 300 bis 2000 qm
- Büroflächen ab 20 qm
- Schulungsräume ab 90 qm

auf ausgeleuchtetem und abgeschlossenem Gelände
preisgünstig und provisionsfrei zu vermieten

Gewerbehof
Potsdamer Straße 21
14943 Luckenwalde
Telefon: 0 33 71 / 62 97-0
Telefax: 0 33 71 / 62 97 15

Sektfrühstück am 15. März ab 9 Uhr

Gute Zeiten, schlechte Zeiten, Kaviar für alle!

Der ŠkodaFabia EXACT, für die gerechte Verteilung von Luxus.

Er ist der Robin Hood der Kleinwagen, der Held der Optimisten. Unser Sondermodell hat eine Menge zu bieten: 3 Türen, ABS, 2 Airbags, Servolenkung, und vieles mehr. Und gespart wird ordentlich. Da reicht es selbstverständlich noch für eine große Portion Luxus, Kaviar, Champagner oder echt teure Schuhe. Der Fabia Exact steht für Sie zur Probefahrt bereit!

Ihr freundlicher Škoda Partner
ŠKODA AUTO
PROKOP Autohaus

Ihre Ansprechpartner bei uns im Haus sind:
Herr Michael Gängler 03372/41 72 18 o. 0162/9 30 36 52
Herr Thomas Mas 03372/41 72 43 o. 0173/6 30 62 62

Forum Fahrzeug GmbH & Co. Autohaus KG
Luckenwalder Berg 5, 14913 Jüterbog

Aus unserem preiswerten Künstlerbedarf!
- Öl- u. Acrylfarben Tube 16ml ab 0,99 €
- Schulfüller ab 1,99 €
- Prospekthüllen 50er ~~1,29 €~~ 0,99 €
- Fasermaler Faber 10er ~~1,29 €~~ 0,99 €
- Osterkarten m. Umschlag ~~0,99 €~~ 0,49 €

viele preiswerte Osterartikel
Qualitätssaatgut aus Quedlinburg

Fa. Seehaus – Schulbedarf
Einzelhandel – Inh. K. Dreke
Mühlenstr. 15-19
Kloster Zinna
Tel. 0172 / 9 09 65 78
0 33 72 / 44 21 25
www.schuldiscount24.de

Urlaub im Odenwald

...auf den Spuren der Nibelungen

PAUSCHAL-ANGEBOTE

"Zum Löwen"

www.landgasthof-pension-loewen.de

74864 Fahrenbach-Robern, Tel. 06267-308

ein idealer Urlaubsort zw. Neckar u. Main im südl. Teil des ODW. Hier finden Sie ideale Voraussetzungen für einen Urlaub nach Maß. Freizeiteinr. wie Frei- und Hallenbad, Minigolf, Tennis, Golfplatz (18 Loch) in unmittelbarer Nähe

1 Woche ÜF ab € 162,- pro Person

1 Woche HP ab € 231,- pro Person

Kinder bis 15 Jahre Übernachtung frei.

Höchstgelegen im Odenwald

DAS KLEINE PANORAMAHOTEL **TURMSCHENKE**

auf dem Katzenbuckel

69429 Waldbrunn, Tel. 06274/383, Fax 5183

Nähe Heidelberg

(15 km zum 18 Loch-Golfplatz nach Mudau)

Wochenpauschale mit geführter Wanderung, Frühstücksbüffet, HP mit Menüwahl € 252,-

Weitere Pauschalen: Schlemmern und Schlummern auf dem Vulkan, 2 Tage Verlängerung möglich € 95,-

Wild-Jagd und Wald, 2 Tage € 80,-

WALDSINNFONIE 1 Woche Kunst-Kultur-Naturbegegnung
(wir verwenden nur Produkte aus kleiner privater Landwirtschaft, keine Massenprodukte, keine Fertigprodukte)
inkl. Begrüßungscocktail und HP (ohne Eintritt) € 266,-
Programm anfordern, auch für Kinder vom 27.7. – 3.8.03
oder schlummern Sie einfach in unberührter Natur
Übernachtung mit Frühstück, 1 Woche (alle Zimmer mit DU/WC/TV) € 196,-

Kinder bis 15 Jahre Übernachtung frei!!

Motorradfahrer willkommen, Unterstell- und Schraubmöglichkeit, sowie Tourenvorschläge vorhanden! www.turmschenke.de

Hotel "Engel"

mit Restaurant "Zur alten Scheune"

74838 Limbach-Krumbach, Tel. 06287/701, Fax: 704

www.hotel-engel-odenwald.de

Frühling-Sommer-Herbstangebote

1 Woche ÜF ab € 179,-

1 Woche HP ab € 259,-

Kinder bis 15 Jahre Übernachtung frei.

Zimmer m. Dusche/WC/Sat. TV/Telefon, Frühstücksbuffet, Menüwahl, Salatbuffet

Hallenbad, Fitnessraum, Sauna, Kegelbahn, Gartenterrasse, Spielplatz, und Streichelzoo (mit Ponys, Ziegen, Hasen, Nandus, Enten, Mini-Schweine.)

Freibad, Tennisplatz und Minigolf im Ort.

Bitte fordern Sie Angebote und Prospektmaterial an.

Feriendorf Waldbrunn

Das familienfreundliche Feriendorf

liegt unmittelbar am Katzenbuckel, der mit 628 m höchsten Erhebung im Hohen Odenwald. Ferienhäuser für 4-6 Personen stehen zur Verfügung, um einen erholsamen Urlaub, mitten im Naturpark Neckartal-Odenwald zu verbringen. Kinderanimation im Juli und August.

1 Woche im Ferienhaus ab € 203,-

www.feriendorf-waldbrunn.de
Tel. 0 62 74 / 9 10 90

EINFAMILIENHAUS

Handwerkerobjekt gesucht

Tel.: 0171 / 23 10 795

ROLLÄDEN

auch zum nachträglichen Einbau. Alu, ausgeschäumt, preiswert u. sofort lieferbar! Auch mit Montage.

Tel.: 03 37 33 – 5 03 51

Fenstertechnik Grosner GmbH

AKTIONSPROGRAMM

Wohneigentum statt Miete

AP 011/1 - 84.699,99 €

4 Zi., Küche, Bad, Diele, Gäste-WC, HWR
Gesamtwohnfläche ca. 103 m²

Globus Partner-Haus
Verkaufsgesellschaft mbH
Fachberater Th. Sieg
Treuenbrietzener Tor 12
14943 Luckenwalde
Tel.: 0 33 71 / 64 19 59

Internet: www.globus-haus.de

Urlaub in Oberbayern

2 gemütliche Ferienwohnungen erwarten Sie im

★★★ Haus Barbara

im oberbayerischen Siegsdorf im Chiemgau!

Das urgemütliche Gästehaus finden Sie in absolut ruhiger Waldrandlage in unmittelbarer Nähe der Berge.
Die Wohnungen verfügen über einen Wohn/Schlafraum, sep. Schlafzimmer, DU/WC, Balkon und TV
Preis pro Tag/Wohnung ab € 34,-

Prospekte und Angebote erhalten Sie vom:
Haus Barbara, Bergener Straße 8, 83313 Siegsdorf,
Tel. 0 86 62-97 32, Fax: 49 87 50 oder e-mail: info@siegsdorf.de
Besuchen Sie uns im Internet: **www.fewo-chiemgau.de**

Für die Rechte der Kinder

Alle Kinder sollen ... satt werden .... geborgen sein und ein Zuhause haben ..... spielen dürfen ..... zur Schule und zu einem Arzt gehen können ..... eine Zukunft haben!

Was für uns selbstverständlich ist, ist für viele Kinder ein Traum. Damit er wahr wird, setzt sich „Brot für die Welt" für ihre Rechte ein. Mit Projekten gegen Kinderprostitution und Kinderarbeit und Initiativen für mehr Ausbildung und Gesundheit. Wir wollen Kindern Schutz und Fürsorge gewähren, sie vor Ausbeutung, Missbrauch, Verwahrlosung und Freiheitsberaubung bewahren. Und wir wollen, dass Kinder in Deutschland am Schicksal ihrer fernen Altersgenossen teilhaben. Denn diese leben nicht in einer „Dritten Welt", wir alle leben in „Einer Welt".

Brot für die Welt

Postbank Köln 500 500-500 BLZ 370 100 50

KNELLER
DACHDECKERMEISTER

Alles gut bedacht!

Unter unseren Dächern können Sie sich wohl fühlen.
Nutzen Sie die Möglichkeit des Vergleichs!
Auf Wunsch beraten wir Sie gern vor Ort.

Joachim Kneller

Dorfstraße 24
14947 Gottow

☎ 0 33 71 - 61 49 15
Fax 0 33 71 - 61 49 16
Funk 01 70 - 4 71 64 28

FUTURA

Arbeitsvermittlung
Service für Firmen

Bildungswerk FUTURA e.V.
Arbeitsvermittlung

Büro Luckenwalde
R.-Breitscheid-Straße 64
14943 Luckenwalde

Büro Niedergörsdorf
Eichenweg 2
14913 Niedergörsdorf

- Ihr Partner in Personalfragen
- Wir finden Ihre neuen Mitarbeiter
- Realisierung und Aktualisierung der Bewerberkompetenzen im Rahmen der Vermittlung
- Motivierte Bewerber/innen durch gezieltes Auswahlverfahren
- Unterstützung bei Beantragung von Fördermitteln

seit 10 Jahren am Schnittpunkt von Wirtschaft und Arbeitsmarkt

Büro Luckenwalde
03371 / 40 31 08
Fax: 03371 / 40 31 09

Büro Niedergörsdorf
033741 / 80 660
Fax: 033741 / 80 661

IMMOBILIEN

Stephan Zengeler
Birkenstraße 61
14943 Luckenwalde
Ring Deutscher Makler e. V.
Tel. u. Fax: 0 33 71 / 61 17 26

Homepage: www.zimmo.de - e-mail: stephan.zengeler@t.online.de

Übernehme Haushaltsauflösungen

- Entsorgung, Entrümpelung
- Nachlaßverwertung und
- Grundstücksberäumung!
- Diverse Kleintransporte!
- Kostenlose Begutachtung!

preiswert und schnell!

Inhaber: Frank Haubner • Schloßstraße 56 • 14913 Jüterbog
Telefon: 0 33 72 / 44 26 11 • Handy 0173 / 635 24 60

Dieter Tusche
Handwerksmeister der Steinmetzen und Steinbildhauer
Dahmer Str. 4 • 14943 Luckenwalde
☎ 0 33 71 / 63 59 11
geöffnet Mo-Fr 9.00-12.00 Uhr
14.00-18.00 Uhr

+ Grabmale / Einfassungen
+ Fensterbänke u. Treppenstufen
+ keine unseriösen Haustürgeschäfte

Gastro-/Imbißbedarf Melzer

Unsere Leistungen:

- Verpackungen, Getränke, Nahrungs- u. Reinigungsmittel u.a.
- Getränkeautomaten - kostenfreie Aufstellung, Vermietung und Verkauf
- Automatenprodukte von A – Z
- Liefer- und Abhollager-Service

Fa. J. Melzer · Beelitzer Str. 37 · 14943 Luckenwalde
Tel. 0 33 71 / 40 15 81 · Fax: 0 33 71 / 40 15 95
Handy 01 71 / 8 13 90 46

ATIS REAL
REAL PEOPLE
REAL SOLUTIONS
REAL ESTATE

Müller International

Attraktives Gewerbegrundstück südlich von Berlin zu verkaufen
Preussenpark
Löwenbrucher Ring 38
14974 Ludwigsfelde
• Grundstücksfläche: ca. 3:800 m²
• Kaufpreis: 405.649,-

Weitere Gewerbeflächen und Informationen auf Anfrage:
Müller International Immobilien GmbH
Neues Kranzler Eck • Kurfürstendamm 22 • 10719 Berlin
Tel. 0 30-8 84 65-0 • Fax 0 30-8 84 65-1 00 • www.atismueller.com

Der Maler
Inhaber Kai Kunert
Maler- und Lackiermeister
Malerarbeiten • Tapezierarbeiten • Bodenbeschichtungen
Korrosionsschutz • Fassadenanstrich • Vollwärmeschutz
Anti-Graffiti-Schutz

Kai Kunert
Trebbiner Chaussee 7
OT Ruhlsdorf
14947 Nuthe-Urstromtal
Tel. (03371) 40 09 27
Fax (03371) 40 09 46

1,2,3 AutoService

Kfz-Meisterbetrieb Rainer Wendrich
Wenn Dein Liebling nicht mehr kann, rufe Rainer Wendrich an!

Sofortservice
- Unfallschadensreparaturen
- Auspuff, Bremsen
- Stoßdämpfer
- Kupplungen
- Anlasser, Lichtmaschinen
- TÜV, AU
- Batterieservice
- Reifenservice
- Inspektion
- optische Achsenvermessung
- Neu im Programm „Standheizung"

Am Honigberg 22 • 14943 Luckenwalde • Tel. 0 33 71 / 61 65 55 • Fax 0 33 71 / 61 03 63

Räumungsverkauf wegen Umzug!

Küchen bis zu 60% reduziert! (bis 31.03.03)

z.B. Fissler Töpfe, Pfannen, Küchenhelfer

Musterküchen mit Miele - Geräten

Sukowski KÜCHEN

Am Nuthefließ 1
14943 Luckenwalde
Tel.: 0 33 71 / 61 07 22

Bezugsfertiges Einfamilienhaus

EFH mit überdachtem Balkon in 14947 Dobbrikow nahe See
100 m² WNF, Granit- u. Laminat-Fußböden, 623 m² Grdst.:
komplett nur 159.000,00 EUR – prov.-frei Besichtigung
nach telef. Vereinbarung, MÄRKER-BAU GmbH Beelitz,
Fr. Hüttner, **Tel.: 033204/39220 o. 0172/3935559**

Hallo, ich bin für Sie da!

Werbung – ein Problem?

Wir finden gemeinsam die Lösung!

Ihr Anzeigenberater ERWIN NOACK ist Ihnen gerne behilflich, wenn es um Ihre Werbung in den Amtsblättern geht.

Dorfstr. 5
14959 Blankensee
Fax und Tel. 03 37 31 / 1 05 66

Keine Fliesen an der Wand?

Meister Körtge ist sofort zur Hand!

NEU

100 % Vollfinanzierung
für ihr Wunschbad

Eff. Jahreszins *4,8%

*zur Zeit

Tel.: 0 33 71 / 64 29 99 • Fax: 0 33 71 / 40 18 08

TAXI-Möller

Standort: Luckenwalde, Bahnhof

- Krankenfahrten für alle Kassen
- Nah- und Fernfahrten
- Fahrten zur Kur ● Schülerfahrten
- Kurierfahrten ● Vorbestellungen
- Alle Taxen mit Klima

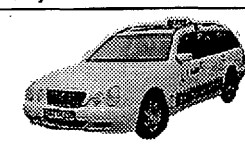

Betriebssitz: Woltersdorf, Heidestr. 9

Tel. (03371)- 610 610

Kunzelmann Baustoffe

direkt ab Hersteller + Sonderposten + Lagerverkauf

Kunzelmann stellt vor:

Kunzelmann

Preishit im März:
Fenster (original Schüco)
schon ab **46,- €**

Tiefpreise:

z.B.	• kompl. Heizung (z.B. 60-qm-Whg)	ab	1.480,00 €
	• Heizkörper	ab	15,00 €
	• kompl. Bäder (incl. Verrohrung)	ab	450,00 €
	• Badewannen	ab	68,00 €
	• kompl. Dachdeckung (100 qm)	ab	1.120,00 €
	• Festbrennstoffkessel	ab	1.170,00 €
usw.	• Solaranlagen (kompl.)	ab	2.360,00 €

+ Großhandel Heizung und Sanitär +

- **Fenster, Türen, Fliesen, Dächer**
- **Außen- und Innenputz, Wärmedämmung**
- **Trockenbau, Gartensteinzeug usw.**

+ Fliesen- und Badausstellung +

Kunzelmann GmbH, 14547 Zauchwitz (bei Beelitz),
Trebbiner Str. 70; Tel.: 033 204 - 4 71 58, Fax: -59

HUCH

Behälterbau
Speicher
!zu Aktionspreisen!

z.B. Standspeicher 120 L 470,- €
Pufferspeicher 200 L 430,- €

www.baumaterial-online.de

Wohn- und Geschäftsräume in zentraler Lage zu vermieten

- *Käthe-Kollwitz-Str. 17 – sanierter Altbau*
- *schöne 3 Zi.-Wg., ca 80,61 m²* im 1. OG mit Erker, Balkon, EBK, Teppichboden, gefl. Bad **NKM: ca. 447,80 €**
- *Breite Str. 21 – sanierter Altbau (Bezug ca. III/2003) Es können noch Änderungswünsche berücksichtigt werden!*
- *eine 3 Zi.-Wg., ca. 96 m²* im 1. OG mit Balkon, Laminat, gefl. Bad **NKM: ca 518,40 €**
- *eine 2 Zi.-Wg., ca. 75 m²* im 1. OG, Balkon, Laminat, gefl. Bad **NKM: ca. 405,- €**
- *eine 1 Zi.-Wg., ca. 59 m²* im 1. OG, Balkon, Laminat, gefl. Bad **NKM: ca. 318,60 €**
- *eine Gewerbeeinheit (evtl. Gaststätte/Café o.ä.) ca. 135 m* mit neuer Schaufensterfront inkl. Nebengelaß – vermietet –

Wir beraten und planen auch gern bei Ihrer Baumaßnahme, egal ob Modernisierung, Instandsetzung oder Neubau.

Anfragen an: Bete Bauträger
Bauleitung – Herr Meißner
Schützenstraße 58A • 14943 Luckenwalde
Tel.: 03371/636260 • Fax: 03371/636262
Funk: 0172/3996207