

Luckenwalder Amtsblatt

Amtliches Mitteilungsblatt der Stadt Luckenwalde



Herausgeber des Amtsblattes: Die Stadtverwaltung.
Verantwortlich für den Inhalt des amtlichen Teil: Bürgermeister P. Gruschka.
Herausgeber des nichtamtlichen Teil: Rautenberg multipress-verlag GmbH,
W-5210 Troisdorf, Mendener Str. 29-33, Postfach 1665, Telefon: 02241/80030.
Verantwortlich für den Inhalt des nichtamtlichen Teil: H. Stolzenberg.

1. Jahrgang

FREITAG, den 21. August 1992

Nummer 8 / Woche 34

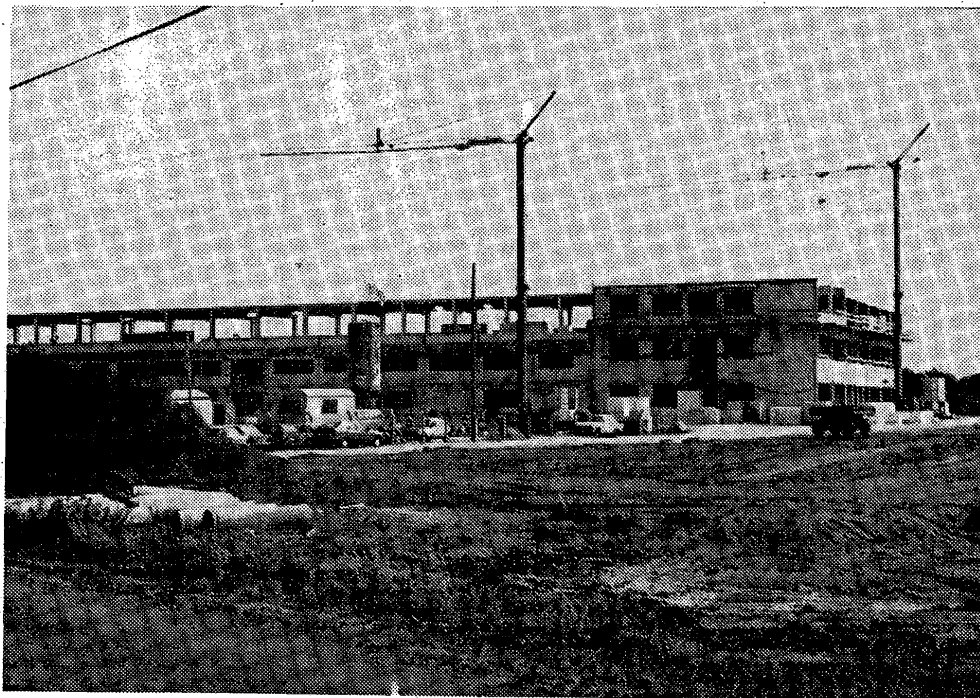
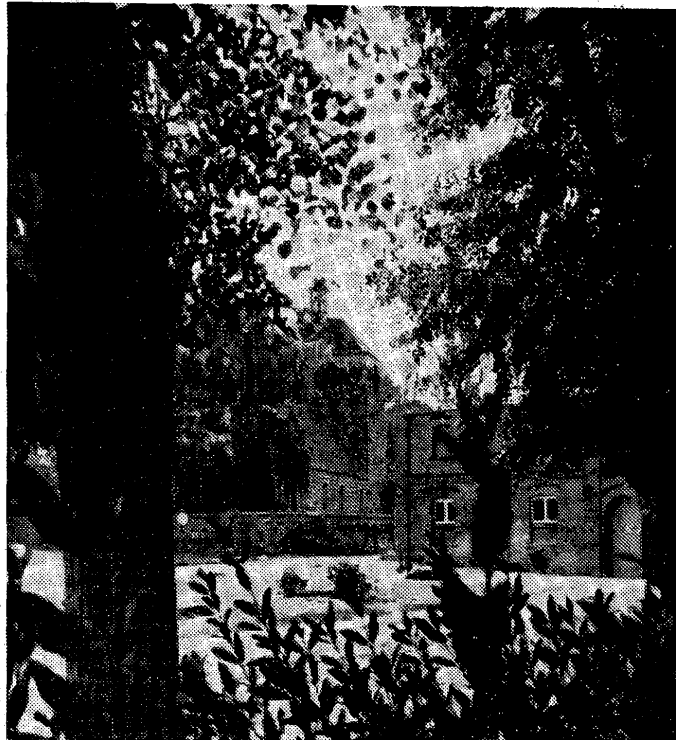

Frankenfelde:
Im Ort ist's ruhig, auf dem Berg geht's voran.

28. Stadtverordnetenversammlung

Am Donnerstag, dem 27. August 1992 findet um 16.00 Uhr im Festsaal des Rathauses die 28. Tagung der Stadtverordnetenversammlung Luckenwalde in der Wahlperiode 1990/1994 statt.

Der öffentliche Teil der Tagesordnung umfaßt folgende Tagesordnungspunkte:

1. Protokollkontrolle vom 25.06.1992
2. Bericht des Bürgermeisters
3. Ernennung einer Inspektorenanwärterin
4. Beschlüsse:
 - 4.1. 2. Nachtragshaushalt 1992 376 - 28/92
 - 4.2. Übernahme des Einwohnermeldewesens für die Gemeinden Frankenfelde und Kolzenburg 277 - 28/92
 - 4.3. Aufstellung des Bebauungsplanes 07/92 für das Gelände an der Berkenbrücker Chaussee 378 - 28/92
 - 4.4. Aufstellung von Bebauungsplänen
 - Nr. 08/92 "Färberweg"
 - Nr. 09/92 "Spandauer Straße" 379 - 28/92
 - 4.5. Aufhebung von Beschlüssen
 - 265-20/91 - Änderungsvorschläge zum Flächennutzungsplan
 - 302-22/92 - Aufstellungsbeschluß für den Bebauungsplan Nr. 3 "Grüner Weg/Lehmhufenweg" 380 - 28/92
 - 4.6. Öffentlich-rechtliche Vereinbarung mit der Gemeinde Frankenfelde 381 - 28/92
 - 4.7. Wahrnehmung des Bauausschusses für die Vergabe von Architekten- und Ingenieurleistungen 382 - 28/92
5. Anfragen der Abgeordneten

Tagesordnung, Ort und Zeit der 28. Sitzung der Stadtverordnetenversammlung Luckenwalde werden hiermit gemäß § 23 Abs. 5 der Kommunalverfassung ortsüblich öffentlich bekanntgemacht.

Interessierte Bürger sind herzlich willkommen.
Der Stadtverordnetenvorsteher

100jähriger beglückwünscht

Am Donnerstag, dem 13. August konnte Bürgermeister Peter Gruschka eine freudbetonte Amtspflicht wahrnehmen. Gemeinsam mit Frau Pokora vom städtischen Sozialamt gratulierte er Herrn Erich Theuerkauf im Seniorenheim Lindenstraße zum 100. Geburtstag. Gleichzeitig überbrachte er ihm die Glückwünsche und ein Geschenk des Bundespräsidenten.



Kindertagesstätten- und Hortgebühren

Auf ihrer 27. Sitzung am 25. Juni haben die Stadtverordneten eine neue Gebührensatzung für die Kindereinrichtungen und Horte beschlossen. Diese Satzung, die die bisherigen Verträge ablösen soll, tritt erst am 1. des Monats in Kraft, der auf ihre Veröffentlichung in diesem Amtsblatt folgt. Es sind noch Abstimmungen mit kreislichen Gremien erforderlich, so daß die neue Gebührenordnung voraussichtlich im Oktober in Kraft treten kann. Aus gegebenem Anlaß sei hiermit darauf verwiesen, daß bis dahin die alten Regelungen unverändert gelten.

1. Luckenwalder Diabetikertag

Am 3. September veranstaltet der Gebietsvorstand Luckenwalde des Deutschen Diabetiker-Bundes zusammen mit dem Gesundheitsamt den ersten Luckenwalder Diabetikertag. Von 09.00 bis 15.00 Uhr haben alle betroffenen oder interessierten Bürger die Möglichkeit, sich im Bürgerhaus umfassend zu informieren und Service-Leistungen in Anspruch zu nehmen. U.a. stellen sich Selbsthilfegruppen vor, mitveranstaltende Industrieunternehmen präsentieren neueste medizinisch-technische Hilfsmittel. Es besteht die Möglichkeit, Blutzuckerspiegel (einschließlich Cholesterin), Blutdruck und Gewicht kontrollieren zu lassen. Der Computer druckt dann einen Plan zum Erreichen des Normalgewichts aus.

Ortsansässige Bäcker, Reformhäuser, Apotheken und Sanitätshäuser informieren über das Angebot an Diabetiker- und Diätnahrungsmitteln.

Bürgermeister Peter Gruschka, Schirmherr der Veranstaltung, freut sich, eine interessante und zugleich hilfreiche Veranstaltung eröffnen zu dürfen.

Was ? - 1. Luckenwalder Diabetikertag

Wann ? - 3. September

Wo ? - Bürgerhaus

Wer ? - Deutscher Diabetiker-Bund und Sie

Katzen, Katzen ... und andere Tiere

Anschließend an die in der MAZ diskutierte Katzen-Problematik sei hier auf die beste aller Möglichkeiten verwiesen, die Lage zu entspannen:

Die Urlaubshundepension "von Heide-Torga", die u.a. in städtischem Auftrage aufgefundene Tiere beherbergt, gibt zur Zeit 6 (geimpfte) Jungkatzen, einen Langhaardackel und einen Schäferhund in liebevolle Hände ab. Interessenten können sich bei der Inhaberin, Frau Heidemarie Hasert, Jüterboger Tor 15 melden. Auch sonst lohnen Nachfragen immer.

Änderung der Sportstättengebührensatzung

Aufgrund der §§ 2 Abs. 1, 4 Abs. 1 Satz 2, 5 Abs. 1 Satz 1, 21 Abs. 3 f und §§ 35 Abs. 1 und 2 Nr. 2 des Gesetzes über die Selbstverwaltung der Gemeinden und Landkreise in der DDR (Kommunalverfassung) vom 17. Mai 1990 (GBl. I S. 255), Artikel I des Gesetzes über Kommunalabgaben, Vergnügungssteuer und zur Übertragung der Verwaltung der Gewerbesteuer und zur Übertragung der Verwaltung der Gewerbesteuer auf die Gemeinden vom 27. Juni 1991 (GVBl. Bbg. S. 200), § 2 Abs. 5 und 6 der Verordnung zur Sicherung und Nutzung von Sporteinrichtungen im öffentlichen Eigentum vom 18. Juni 1990 (GBl. S. 474) sowie aufgrund des § 23 Abs. 2 der Ausführungsvorschriften über die Nutzung öffentlicher Sportanlagen der Stadt Luckenwalde (Sportanlagen-Nutzungsvorschriften) vom 20.02.1992 hat die Stadtverordnetenversammlung der Stadt Luckenwalde in ihrer Sitzung am 25.06.1992 folgende Änderung und Ergänzung der Gebührensatzung für die Benutzung der Sportstätten und Bäder der Stadt Luckenwalde beschlossen:

1. Pkt. 3.3. des Tarifes zur Sportstättegebührensatzung erhält folgende neue Fassung:

- 3.3. Nutzung der Sauna (Mozarthalle und Stadtbad)
- 3.3.1. Einzelkarte 2 Std. 10.00 bis 14.00 Uhr (nur gültig Stadtbad) 6,00 DM
- 3.3.2. Einzelkarte 2 Std. 8,00 DM
- 3.3.3. Zehnerkarte 10.00 bis 14.00 Uhr (nur gültig für Stadtbad) 54,00 DM
- 3.3.4. Zehnerkarte 72,00 DM

- 3.3.5. Familienkarte 2 Std. (gemischte Sauna) 15,00 DM
- 3.3.6. Ermäßigung für Kinder ab 8 Jahre bis 16 Jahre 3,00 DM

3.3.7. Alle ehrenamtlichen Sauna-Hilfskräfte, die als Stadtbedienstete geführt werden, haben ihren Saunabesuch frei, während ihrer Dienstzeit.

2. Pkt. 4 des Tarifes zur Sportstättegebührensatzung erhält folgende Ergänzung:

- 4.6. Ausleihgebühren
- 4.6.1. Spielgeräte im Freibad "Elsthal" (unbegrenzte Zeit)
- 4.6.1.1. Hüpfball 0,50 DM
- 4.6.1.2. Pedalo 0,80 DM
- 4.6.1.3. Jetpol 1,00 DM
- 4.6.1.4. 1 Paar Walzenstelzen 0,50 DM
- 4.6.1.5. Frisbee 0,50 DM
- 4.6.1.6. Ball 0,50 DM
- 4.6.1.7. TT-Kelle 0,50 DM
- 4.6.1.8. TT-Ball 0,10 DM
- 4.6.1.9. 1 Paar Flossen 0,50 DM
- 4.6.1.10. Taucherbrille 0,50 DM
- 4.6.1.11. Liege 2,00 DM

4.6.2. Laken und Handtücher in der Sauna Stadtbad 2,00 DM/p. Stck.

- 4.6.3. Hüpfburg "Clown" max. Nutzungszeit - 5 h
- *4.6.3.1. städtische Schul- und Kindereinrichtungen - frei
- 4.6.3.2. Verbände und Vereine, Behindertenorganisationen, Jugendorganisationen, Gruppen der Wohlfahrtsverbände sowie andere städtische Einrichtungen, soweit sie keinen gesetzlichen Förderanspruch haben und gemein anerkannt sind.

4.6.3.3. kreisliche und überkreisliche Schul- und Kindereinrichtungen 200,- DM

4.6.3.4. kirchliche, soziale und kulturelle Einrichtungen, soweit sie nicht kostenrechnerisch sind. 150,- DM

4.6.3.5. politische Parteien, Organisationen, bürgerschaftliche Vereinigungen, Bundeswehr 200,- DM

4.6.3.6. gewerbliche Unternehmen 500,00 DM

3. Die Änderungen und Ergänzungen treten am Tage nach ihrer öffentlichen Bekanntmachung in Kraft.

Zum gleichen Zeitpunkt tritt die bisherige Regelung in Pkt. 3.3 des Tarifs zur Sportstättegebührensatzung vom 20.02.1992

außer Kraft.

Luckenwalde, den 25. Juni 1992

P. Gruschka
Bürgermeister

Bekanntmachungsanordnung

Die vorstehende Änderung der Sportstättegebührensatzung der Stadt Luckenwalde vom 25.06.1992 wird hiermit öffentlich bekanntgemacht.

Auf die Vorschriften des § 5 Abs. 1 und 3 des Gesetzes über die Selbstverwaltung der Gemeinden und Landkreise in der DDR (Kommunalverfassung) vom 17. Mai 1990 (GBl. I S. 255) wird verwiesen. Danach hat jede Gemeinde das Recht, Angelegenheiten ihres eigenen Wirkungskreises durch Satzungen zu regeln, soweit Gesetze nichts anderes bestimmen. Sie sind öffentlich bekanntzumachen.

Nach § 16 Abs. 2 der Hauptsatzung der Stadt Luckenwalde kann die Verletzung von Verfahrens- und Formvorschriften gegen Satzungen oder sonstige ortsrechtliche Bestimmungen nach Ablauf eines Jahres seit ihrer Verkündung nicht mehr geltend gemacht werden.

Nach § 6 der Bekanntmachungssatzung der Stadt Luckenwalde vom 21. Mai 1992 kann die Verletzung von Verfahrens- und Formvorschriften bei der öffentlichen Bekanntmachung nach Ablauf eines Jahres seit der Verkündung nicht mehr geltend gemacht werden.

Luckenwalde, den 12. August 1992

P. Gruschka
Bürgermeister

Straßenverkehrsrecht beim Verkauf von Kfz beachten

Aus gegebenem Anlaß möchte das Straßenverkehrsamt des Landkreises Luckenwalde nochmals über einige Probleme informieren, um die Gesetzlichkeit auf dem Gebiet des Straßenverkehrsrechtes weiter durchzusetzen.

1. Verkauf von Fahrzeugen

Beim Verkauf von Fahrzeugen ist dem Straßenverkehrsamt gemäß § 27 Abs. 3 der StVZO, durch Verkaufsmittelteilung mit den vollständigen Angaben zum Fahrzeug und dem neuen Halter der Halterwechsel mitzuteilen. Außerdem hat der neue Halter den Kauf und die Übernahme der Unterlagen mit den Kennzeichnungsschildern durch Unterschrift auf der Verkaufsmittelteilung zu bestätigen. Beim Verkauf an ausländische Bürger, insbesondere GUS-Angehörige ist es empfehlenswert, das Fahrzeug vorher stillzulegen. Wird dieser Vorgang nicht eingeleitet, haftet der Bürger solange, bis eine Ummeldung beim Straßenverkehrsamt erfolgt. Aus uns vorliegender Information geht hervor, daß mit einem PKW, Kennzeichen des Kreises Luckenwalde, neuer Halter ein GUS-Angehöriger, ein Verkehrsunfall herbeigeführt wurde. Die Überprüfungen sind noch nicht abgeschlossen, aber bereits jetzt kann festgestellt werden, daß nur eine unvollständige Verkaufsmittelteilung beim Straßenverkehrsamt vorliegt und der Wagen vorher nicht stillgelegt wurde.

2. Kfz-Haftpflicht

Im Straßenverkehrsamt häufen sich die Meldungen über die Nichtbezahlung der Kfz-Haftpflichtgebühren (29c-Anzeigen) laut Straßenverkehrsgesetz.

Wir bitten alle Halter/Versicherer nochmals, ihren Verpflichtungen sofort nachzukommen und bei Ablauf ihrer Versicherungen eine neue Kfz-Haftpflichtversicherungsdoppelkarte mit dem neuen Versicherungsschutz vorzulegen. Sollten weitere Verstöße auftreten, werden vom Straßenverkehrsamt sofort Schritte gegen den Versicherer eingeleitet, Ordnungsverfügungen erlassen, die bis zur zwangsweisen Stilllegung der Fahrzeuge durch den Vollstreckungsbeauftragten des Straßenverkehrsamtes gehen. Alle zusätzlich eingeleiteten Maßnahmen sind gebührenpflichtig und werden nach

der Gebührenordnung für Maßnahmen im Straßenverkehr (GebOSt) geahndet. Die Erfüllung dieser Aufgabe ist erforderlich aus der Verantwortlichkeit der Straßenverkehrsbehörde - Straßenverkehrsamt - für den Schutz der Rechtsgüter anderer Verkehrsteilnehmer und entsprechend der §§ 15, 22 und ff. des Verwaltungsvollstreckungsgesetzes des Landes Brandenburg. Wir bitten alle Verkehrsteilnehmer, ihren Pflichten nachzukommen und die Gesetzlichkeit auf diesen Gebieten herzustellen.

Straßenverkehrsamt
Kreisverwaltung

Information

zur Gründung der Personennahverkehrsgesellschaft
Auf der Grundlage der Beschlüsse der Kreistage Luckenwalde und Jüterbog wurde am

26. Juni 1992

die Gründung der
Personennahverkehrsgesellschaft Nuthetal mbH i. G.
(PNV)

notariell bestätigt und der Antrag auf Eintragung in das Handelsregister gestellt.

Zum Geschäftsführer wurde Herr Dieter Buchholz bestellt.
Sitz der Gesellschaft Forststraße 16, 1710 Luckenwalde.

Im Auftrage der Gesellschafter
Giesecke

Landrat

Liebe Bürgerinnen und Bürger!

Sicherlich haben Sie mitbekommen, daß die Entwicklung der Stadt Luckenwalde auf sportlichem Gebiet wieder in die öffentliche Diskussion gekommen ist. Einerseits hat der Jahrhundertssommer die Problematik der Bademöglichkeiten wieder aufgeworfen, andererseits haben die Luckenwalder Ringer im Weltmaßstab von sich reden gemacht.

Das städtische Kultur-Sport- und Touristikamt ist stets bemüht, ein breites Sportangebot für uns alle zu sichern und braucht für die Planung der nächsten Jahre möglichst genaue Angaben darüber, auf welchen Gebieten die sportlichen Interessen der Luckenwalder liegen, bzw. wie Sie sich gern sportlich betätigen oder betätigen würden. Ich möchte Sie deshalb bitten, uns ein wenig von Ihrer Freizeit zu opfern, und uns in dieser Fragebogenaktion zu unterstützen. Selbst wenn Sie kein sportliches Interesse haben, möchte ich Sie bitten, uns dies kundzutun.

Nun zum Praktischen:

Alle Ihre Angaben werden selbstverständlich so ausgewertet, daß kein Rückschluß auf Ihren Haushalt oder einzelne Personen möglich ist. Geben Sie bitte deshalb auch keinen Absender an, wenn Sie uns die Fragebögen zusenden. Senden Sie die herausgetrennten und ausgefüllten Fragebögen bitte an die

Stadtverwaltung Luckenwalde

Abt. Sport

Markt 10

O-1710 Luckenwalde

oder stecken Sie sie einfach in den Rathaus-Briefschlitz, wenn Sie wieder einmal hier vorbeikommen. Rückfragen können Sie gern an die Abteilung Sport der Stadtverwaltung richten (Tel. 52 347).

Für Ihre Unterstützung herzlichen Dank
Ihr

Peter Gruschka
Bürgermeister

Fragebogen

1. Bitte füllen Sie diese Seite stellvertretend für Ihre Familie oder Ihren Haushalt aus!

Bitte ankreuzen

— Bitte Zahl eintragen

Alter	1. Person Jahre	2. Person Jahre	3. Person Jahre	4. Person Jahre	5. Person Jahre
Geschlecht:					
männlich	8	8	8	8	8
weiblich					

2. Treiben Sie Sport? (zutreffendes ankreuzen)

JA	1. Person	2. Person	3. Person	4. Person	5. Person
	<input type="checkbox"/>	<input type="checkbox"/>	<input type="checkbox"/>	<input type="checkbox"/>	<input type="checkbox"/>
NEIN	1. Person	2. Person	3. Person	4. Person	5. Person
	<input type="checkbox"/>	<input type="checkbox"/>	<input type="checkbox"/>	<input type="checkbox"/>	<input type="checkbox"/>

Wenn NEIN- warum nicht ?

Aus gesundheitlichen Gründen	1. P.	2. P.	3. P.	4. P.	5. P.
Ich bin zu alt	<input type="checkbox"/>	<input type="checkbox"/>	<input type="checkbox"/>	<input type="checkbox"/>	<input type="checkbox"/>
Sport liegt mir nicht	<input type="checkbox"/>	<input type="checkbox"/>	<input type="checkbox"/>	<input type="checkbox"/>	<input type="checkbox"/>
Ich habe genug Bewegung	<input type="checkbox"/>	<input type="checkbox"/>	<input type="checkbox"/>	<input type="checkbox"/>	<input type="checkbox"/>
Ich habe zu wenig Zeit	<input type="checkbox"/>	<input type="checkbox"/>	<input type="checkbox"/>	<input type="checkbox"/>	<input type="checkbox"/>
Die Zeit geht der Familie verloren	<input type="checkbox"/>	<input type="checkbox"/>	<input type="checkbox"/>	<input type="checkbox"/>	<input type="checkbox"/>
Ich habe wechselnde/ ungünstige Arbeitszeiten	<input type="checkbox"/>	<input type="checkbox"/>	<input type="checkbox"/>	<input type="checkbox"/>	<input type="checkbox"/>
Die Sportangebote sind zu weit entfernt	<input type="checkbox"/>	<input type="checkbox"/>	<input type="checkbox"/>	<input type="checkbox"/>	<input type="checkbox"/>
folgende von mir gewünschten Sportangebote werden nicht angeboten:	<input type="checkbox"/>	<input type="checkbox"/>	<input type="checkbox"/>	<input type="checkbox"/>	<input type="checkbox"/>

3. Sind Sie Mitglied in einem Sportverein?

NEIN, ich bin in keinem Sportverein	1. P.	2. P.	3. P.	4. P.	5. P.
	<input type="checkbox"/>	<input type="checkbox"/>	<input type="checkbox"/>	<input type="checkbox"/>	<input type="checkbox"/>
JA, ich bin Mitglied in einem/mehreren Sportvereinen (nichtzutreffendes streichen)	<input type="checkbox"/>	<input type="checkbox"/>	<input type="checkbox"/>	<input type="checkbox"/>	<input type="checkbox"/>

Sofern Sie Sport treiben, geben Sie hier bitte noch einige Angaben zu Ihren Sportaktivitäten:

4. Welchen Sport betreiben Sie?

1. Person :
2. Person :
3. Person :
4. Person :
5. Person :

5. Wie häufig üben Sie diesen Sport aus?

b.w.

in der Woche:	1. Person	2. Person	3. Person	4. Person	5. Person
Mal	Mal	Mal	Mal	Mal	Mal
im Monat :	Mal	Mal	Mal	Mal	Mal

6. Wer hat die Sportausübung organisiert? (Bitte ankreuzen)

Der Sportverein
Die Stadt (Freizeitangebot)
Der Betrieb, Firma, Dienststelle
Eine kommerzielle Einrichtung (z.B. Sportcenter)
Sie selbst, Freunde, Familienangehörige
Anderer, und zwar: _____

7. Mit wem treiben Sie Sport?

1. P.	2. P.	3. P.	4. P.	5. P.	
<input type="checkbox"/>	<input type="checkbox"/>	<input type="checkbox"/>	<input type="checkbox"/>	<input type="checkbox"/>	- Mit Eltern
<input type="checkbox"/>	<input type="checkbox"/>	<input type="checkbox"/>	<input type="checkbox"/>	<input type="checkbox"/>	- Mit Geschwistern
<input type="checkbox"/>	<input type="checkbox"/>	<input type="checkbox"/>	<input type="checkbox"/>	<input type="checkbox"/>	- Mit Ehepartner
<input type="checkbox"/>	<input type="checkbox"/>	<input type="checkbox"/>	<input type="checkbox"/>	<input type="checkbox"/>	- Mit eigenen Kindern
<input type="checkbox"/>	<input type="checkbox"/>	<input type="checkbox"/>	<input type="checkbox"/>	<input type="checkbox"/>	- Mit Kollegen
<input type="checkbox"/>	<input type="checkbox"/>	<input type="checkbox"/>	<input type="checkbox"/>	<input type="checkbox"/>	- Mit Freunden
<input type="checkbox"/>	<input type="checkbox"/>	<input type="checkbox"/>	<input type="checkbox"/>	<input type="checkbox"/>	- Allein

8. Wo üben Sie den Sport aus?

1. P.	2. P.	3. P.	4. P.	5. P.	
<input type="checkbox"/>	<input type="checkbox"/>	<input type="checkbox"/>	<input type="checkbox"/>	<input type="checkbox"/>	Sportanlagen wie:
<input type="checkbox"/>	<input type="checkbox"/>	<input type="checkbox"/>	<input type="checkbox"/>	<input type="checkbox"/>	- Turn- und Sporthalle
<input type="checkbox"/>	<input type="checkbox"/>	<input type="checkbox"/>	<input type="checkbox"/>	<input type="checkbox"/>	- Sportplatz
<input type="checkbox"/>	<input type="checkbox"/>	<input type="checkbox"/>	<input type="checkbox"/>	<input type="checkbox"/>	- Hallenbad
<input type="checkbox"/>	<input type="checkbox"/>	<input type="checkbox"/>	<input type="checkbox"/>	<input type="checkbox"/>	- Freibad
<input type="checkbox"/>	<input type="checkbox"/>	<input type="checkbox"/>	<input type="checkbox"/>	<input type="checkbox"/>	- Tennisanlage
<input type="checkbox"/>	<input type="checkbox"/>	<input type="checkbox"/>	<input type="checkbox"/>	<input type="checkbox"/>	- Kegelbahn
<input type="checkbox"/>	<input type="checkbox"/>	<input type="checkbox"/>	<input type="checkbox"/>	<input type="checkbox"/>	- Fitnesscenter
<input type="checkbox"/>	<input type="checkbox"/>	<input type="checkbox"/>	<input type="checkbox"/>	<input type="checkbox"/>	Sportgelegenheiten wie:
<input type="checkbox"/>	<input type="checkbox"/>	<input type="checkbox"/>	<input type="checkbox"/>	<input type="checkbox"/>	- Park
<input type="checkbox"/>	<input type="checkbox"/>	<input type="checkbox"/>	<input type="checkbox"/>	<input type="checkbox"/>	- Strassen, Wege
<input type="checkbox"/>	<input type="checkbox"/>	<input type="checkbox"/>	<input type="checkbox"/>	<input type="checkbox"/>	- Wald, Wiesen
<input type="checkbox"/>	<input type="checkbox"/>	<input type="checkbox"/>	<input type="checkbox"/>	<input type="checkbox"/>	- Offenes Gewässer
<input type="checkbox"/>	<input type="checkbox"/>	<input type="checkbox"/>	<input type="checkbox"/>	<input type="checkbox"/>	- Andere Gelegenheiten

9. Wie hoch ist der Zeitaufwand für den Weg zur Sportstätte?

1. Person : ca. _____ min
2. Person : ca. _____ min
3. Person : ca. _____ min
4. Person : ca. _____ min
5. Person : ca. _____ min

10. Welche Art der sportlichen Aktivität würden Sie gerne ausüben, haben aber die Möglichkeiten nicht dazu?

1. Person : _____
2. Person : _____
3. Person : _____
4. Person : _____
5. Person : _____

Fragen oder Hinweise zum Fragebogen bitte hier eintragen:

Die Stadtverwaltung Luckenwalde, Abteilung Sport, bedankt sich für Ihre Mitarbeit.
Den ausgefüllten Fragebogen bitte zurücksenden oder abgeben bei:



TOLEDO

ANSPRÜCHE WERDEN REALITÄT

Der ergonomisch durchgestaltete Innenraum, von den bequemen Sitzen bis zum Armaturenbrett, die geschmackvoll gestylte Innenausstattung, der durch die geteilt umlegbare Rückbank bis auf 1.360 l erweiterbare Kofferraum - im TOLEDO erleben Sie, was Komfort mit Charakter bedeutet. Stellen Sie ihn auf die Probe.

**SEAT TOLEDO DM 22.500,- bis DM 36.930,-
JETZT PROBEFAHREN!**

Unverbindliche Preisempfehlung ab Importlager SEAT Deutschland incl. MWST.



SEAT

Das offizielle Automobil
der XXV. Olympischen Spiele

SEAT - Autohaus
Vertragshändler
Kfz.-Service GmbH Luckenwalde
Dahmer Str. 47 · O-1710 Luckenwalde
Tel. 25 84

Sommerzeit - Grillzeit

Die neuzeitliche Form des Herd- und Lagerfeuers, der Holzkohlengrill, lockt die Freunde uriger Lebensart und zwanglosen Feiern an lauen Abenden hinaus ins Grüne und auf Grillplätze.

Grillen mit guten Freunden oder mit der Familie ist ein Stückchen Lebenskunst. Mit einfachen Mitteln läßt man den nüchternen Alltag weit hinter sich. Das Sattwerden ist eher eine Nebensache. Vor allem soll's schmecken und Spaß machen. Gegrillt werden kann fast jedes frische oder tiefgekühlte Nahrungsmittel: Fleisch, Wurst, Geflügel, Fisch, Obst, Gemüse, Kartoffeln. Vom Würstchen bis zum ganzen Spießbraten, von der mit Honig beträufelten Banane bis zur Folienkartoffel ist alles möglich.

Das Grillen unterscheidet sich von anderen Garmethoden dadurch, daß Feuer oder Wärmequelle nicht unmittelbar genutzt werden. Grillgut wird durch die Strahlungshitze gegart. Die Hitze dringt rasch in das Grillgut ein. Dadurch gerinnt das Eiweiß, und die Poren verschließen sich. Der Fleischsaft kann nicht austreten, vielmehr wird das Fleisch im eigenen Saft gar. Das trägt dazu bei, daß die wertvollen Nährstoffe nicht verlorengehen. Und wertvolle Nähr- und Aufbaustoffe besitzen Fleisch und Fleischwaren zur Genüge: lebensnotwendiges Eiweiß, wertvolle Vitamine und unentbehrliche Spurenelemente. Sie sind wichtig für den reibungslosen Ablauf des menschlichen Organismus und für das körperliche Wohlbefinden.

Geschmack und Genuß kommen beim Grillen mit Fleisch und Wurst natürlich nicht zu kurz. Die Vielfalt des Angebots ist so groß, daß man immer neue Grillgerichte ausprobieren kann. Hier einige Tips: Am geeignetsten ist marmoriertes Fleisch mit kleinen Fettadern zwischen den Muskelfasern: es wird besonders zart. Rindfleisch, z.B. Hüftsteak, muß gut abgehangen

sein. Nur dann wird es wirklich zart. Marinierte Fleischteilstücke, wie gebeizte Nackenkoteletts vom Schwein, sollten vor dem Grillen gut abgetupft werden, da sie trocken auf den Rost kommen sollen. Zahlreiche Würstchen eignen sich hervorragend zum Grillen, natürlich alle Bratwürste, Rindswürstchen, Knack- und Fleischwürste. Herzhaft schmecken gegrillter Leber- und Fleischkäs-in Scheiben aufgeschnitten und leicht mit Öl bestrichen. Auch Grillspezialitäten aus Hackfleisch sind schnell zubereitet. Unterschiedliche Würzungen sorgen für abwechslungsreichen Genuß.

Mit dem Auflegen der Fleischstücke und Würste sollten Sie warten, bis die Holzkohle völlig durchgeglüht ist und nicht mehr raucht. Es dauert mindestens eine Stunde, bis sich die richtige Grillglut gebildet hat.

Den letzten Pfiff bekommen Grillgerichte durch würzige Saucen. Fertige Grillsaucen, gibt es passend zu jedem Grillgut und für jeden Geschmack.

Grillen macht durstig - unser Tip:

Bei einem so herzhaften Vergnügen wie dem Grillen entsteht meistens auch ein ausgeprägter Durst. Zünftiges Getränk zum Grillen ist Bier. Doch sollten Sie auch an die Autofahrer denken und ebenso Säfte und Mineralwasser bereitstellen, zum Beispiel für eine erfrischende Apfelsaft-Schorle.

W. Sch.

ANZEIGEN-WERBUNG

weil man Ihr Haus kennt

RAUTENBERG multipress-verlag GMBH

Mendener Str. 29-33 · 5210 TROISDÖRF

☎ 0 22 41-8 00 30



Wir bieten:

- Hochzeitsausstattung
incl. Verleih u. Management
- Individuelle Maßanfertigung
- exklusive Konfektion
- Accessoires



R.-Breitscheid Str. 145 · 1710 Luckenwalde · ☎ 41827

Montag bis Freitag 10 bis 18 Uhr · Samstag 10 bis 13 Uhr

Donnerstag bis 20.00 Uhr

Die neue Saison beginnt!

Eintreffen der Herbstkollektion

NEU Jetzt auch Lederbekleidung:

+ SANITÄTSHAUS + BEHR

Wir bringen Hilfen

- Krankenpflegeartikel
 - Blutdruck- u. Blutzuckermeßgeräte
 - Hilfsmittel für Bad u. Toilette
 - Qualitätsprodukte für mehr Mobilität
 - Stützstrümpfe, spezielle Niederwaren
 - Programm für Mutter u. Kind u.a.m.
- Wir beraten Sie gerne.

Gartenstr. 1 - 0-1710 Luckenwalde
Tel./Fax 25 78

Der Umweltberater: Global denken - Lokal handeln

Gewässerschutz

Waschen Sie Ihr Auto am Straßenrand oder auf eigenem Hof?

Wenn Sie diese Frage mit Ja beantwortet haben, dann sind Sie ein Umweltsünder!

Möchten Sie erfahren, warum Autowäsche auf diese Art gewässerschädlich ist? Dann lesen Sie bitte diesen Umwelttip sorgfältig und handeln Sie gewissenhaft.

Bei jedem Autowaschen gelangen (gewollt oder ungewollt) Seifen-, Benzin- oder Ölreste als Schadstoffe in die Umwelt. In der freien Landschaft, auf der Straße oder dem Parkplatz sollen wir nie unser Auto waschen.

Für eine Motorwäsche gilt dies besonders, weil dabei erheblich mehr Ölmengen gelöst oder abgeschwemmt werden.

Übrigens, wer seinen Wagen an oberirdischen Gewässern wäscht und dabei ertappt wird, muß mit Bußgeldern bis zu 100.000,00 DM rechnen. Dagegen kostet eine Autowäsche bei einer Waschanlage zwischen 5 und 15 Mark. Man kann Waschanlagen bevorzugen, die verbrauchtes Wasser wieder aufbereiten bzw. recyceln.

Solche Anlagen erkennt man am Umweltzeichen blauer Engel.

Diese umweltfreundlichen Waschanlagen verbrauchen für eine Autowäsche weit weniger Trinkwasser und verfügen über Benzin- und Ölabscheider.

Ein übertrieben sauberes Auto bedeutet sowieso ein unsauberes Umwelverhalten.

Sich in Umweltfragen zu informieren, ist schon der halbe Umweltschutz!

Umwelterkenntnisse aber anzuwenden ist der ganze Umweltschutz!

Ihr Umweltberater



IHR PARTNER DES VERTRAUENS

1710 Luckenwalde
Dahmer Str. 11 A

Seit über einem Jahrzehnt
in Luckenwalde

PFENDER
Bestattungen

Bereitschaft Tag und Nacht

umfassende Serviceleistungen ☎ **25 24** ☎ **4 21 40** auf Wunsch Hausbesuch

Baumfrucht südlich. Länder	Lärm. Krach	Lebenshauch (post.)	heiliges Andenken	Keltar. Brau. Rückstand	
	✓	✓	✓	✓	
Stadt- rand- bezirk			2		
Streit	✓				
Gestalt aus der "Fieder- maus"	✓	4			
südwest- afrikan. Sand- wüste	✓	15			
	6		Beurtei- lungsmittel		11
süd- afrikan. Antilo- penart		Heilver- fahren	Oper von R. Strauß	✓	
Wickel- gewand der Inderin	✓	8			Raub- vogel
schrift- liche Mit- teilung	✓			14	
Hinweis dt. Land- schaftsmaler				Kennt- nisse er- werben	
	1			✓	
Fluss im Kauka- sus	✓		10		
Stadt in Mittel- schweden		rel. Mün- ze, (Mz.)	Turn- künster		5
	13				Zeichen- gewät
"Schiff" der Wüste	✓				✓
Edel- metall		Bade- strand bei Venedig	kräftig, grob	3	
	✓			persönl. Fürwort	
Säum- chen am Kleid	✓	12		7	
Teil des Mittel- meeres	✓				
waldige Schlucht	✓	9			56-5-12

J	V	O	H	A	E	N	Z	G	N	S	B	R	K	F	A	L	G	B	O	L	T

Die Buchstaben der Felder von 1 bis 15 nennen eine Bezeichnung für Triebwerks- abgase bei Düsenflugzeugen.

Lösung: KONDNSSNRETFEEN

Der Gartentip

Draußen ist Sommerzeit, Zeit für Freude am Blumen. Schnittblumen können wir in diesen Wochen aus unserem Garten holen, so viel wir wollen. Meist bekommt den Stauden und Sommerblumen der Schnitt zudem noch recht gut, weil sie dann bereitwilliger neue Knospen bringen. Trotzdem sollte der Blumenfreund darum bemüht sein, die Pracht in der Vase möglichst lange zu erhalten. Dazu sind einige sehr wichtige Maßnahmen notwendig, die jeder beherzigen sollte. Erfahrungsgemäß bleiben Blumen, die am frühen Morgen geschnitten wurden, länger frisch. Sie sollten aber möglichst rasch nach dem Schneiden für die Base vorbereitet und hineingestellt werden. Längeres Liegenbleiben ohne Wasser schadet immer. Alle Blätter, sowie sie in die Vase reichen, werden von den Stielen entfernt, damit keine Fäulnisbakterien sich ausbreiten können. Jeder Stiel wird noch einmal mit einem scharfen Messer längs angeschnitten und danach sofort ins Wasser gestellt. Saubere Vasen sind auch Voraussetzung für lange Haltbarkeit der Blumen. Wenn das Wasser trübe wird, muß es erneuert werden. Ein schattiger Platz trägt zur langen Haltbarkeit der Schnittblumen ebenfalls bei.

Wenn die Pflanze dürsten muß,
macht sie uns Ärger und Verdruß.

Gießt du viel an heißen Tagen,
wird sie sich niemals beklagen!

(Gärtnerweisheit)

Im August viel Regen
Ist dem Wein kein Segen.

(Winzerspruch)

Beginnt der August heiß,
wird der Winter weiß.
Stellt er sich mit Gewitter ein,
wird's bei der Ernte auch so sein.

(Wetterregel)

Sommerfrühe blau und hold!
Es trieft der Wald von Sonnengold,
In Blumen steht die Wiese.
Die Rosen blühen rot und weiß,
und durch die Fluren wandelt leis'
ein Hauch vom Paradiese

(Emmanuel Geibel)

Tip für die Hausfrau.
Verlust von Vitaminen tritt beim Kochen ein.
Auch zu langes Stehen der frischen Speisen
senkt den Vitamingehalt. Mit Mixgerät und
Entsafter tritt keine Qualitätsminderung
bei frischen Früchten ein.

Viel zuviel Wert auf die Meinung anderer zu legen,
Ist ein allgemein herrschender Irrwahn!
(meint Arthur Schopenhauer)

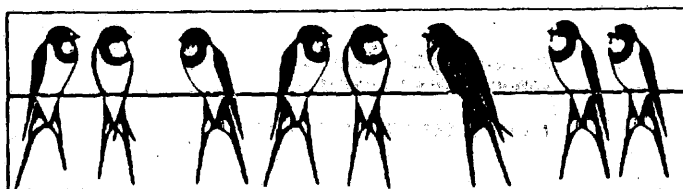

Bund für Umwelt und Naturschutz Deutschland e.V.

Info-Mappe (DM 4,20) oder Buch (DM 12,80 auf Rechnung) anfordern: BUND Lerchenstr. 22, 2300 Kiel 1

BUCHHANDLUNG

Rosemarie Gruschka

Kalender JETZT kaufen!

Für jeden Geschmack etwas:

Tiere, Natur, Kunst

Küche

Kinder, Humor



Rudolf-Breitscheid-Straße 160
O-1710 Luckenwalde - ☎ 22 44



Fertige Porträt-
aufnahmen
Hochzeitsbilder
Außer-Haus-
Aufnahmen
bei
Festlichkeiten

Öffnungszeiten:
Mo.-Fr. 9-18 Uhr
Sa. 9-12 Uhr

 <p>REISEBÜRO ENZMANN</p> <p>Ab 7. 8. sind die Winterkataloge da!</p>	<p>Puschkinstr. 36 a O-1710 Luckenwalde Tel. 2085</p>
--	---

Elektro Service

ES

Hochmal

Ihr Fachhandel für
Elektrowerkzeuge und
Gartengeräte



Beratung
Verkauf
Verleih
Reparatur
und spezielle Leistungen
für Gewerbetreibende und Handwerker.

Käthe-Kollwitz-Str. 28 · 1710 Luckenwalde
Tel./Fax 26 07

Beelitzer Str. 13 · 1712 Trebbin

Brot für die Welt

...daß alle leben
Postgiro Köln 500 500-500

Was bei der Erdbeerpflanzung zu beachten ist

Ab Mitte August ist die richtige Zeit gekommen für die Neuanlage von Erdbeerbeeten. Oftmals werden in Anzeigen frühere Pflanztermine genannt, aber das ist rundheraus gesagt, falsch. Man sollte nicht vergessen, daß es Ende Juli/Anfang August meist extrem heiß ist und trocken dazu. Für frisch gesetzte Pflanzen ist solch ein Wetter schlimm. Erhebliche Ausfälle sind dann fast immer die Folge. Diese führen zu Unzufriedenheit beim Kunden und auch beim Lieferanten der Erdbeerpflanzen, denn der möchte, daß der Kunde zufrieden ist. Gärtner Pötschke rät daher, Erdbeerpflanzen nicht vor Mitte August zu setzen. Es kann natürlich auch in der zweiten Augushälfte noch recht heiß sein, aber erfahrungsgemäß sind dann die Nächte bereits kühler, und es fällt bereits reichlich Tau, für alles Frischgepflanztes eine Wohltat. Wichtig ist, daß jetzt bereits die Beete, die für Erdbeeren vorgesehen sind, sorgfältig vorbereitet werden, damit die Jungpflanzen sofort nach Erhalt der Ware gesetzt werden können. Dabei ist zu berücksichtigen, daß sie drei Jahre auf dem gleichen Beet stehenbleiben, und deshalb ist eine tiefe Bodenlockerung und eine gute Vordüngung unbedingt erforderlich. Außerdem ist es wichtig, daß der Boden möglichst unkrautfrei sein sollte. Besonders Wurzelunkräuter machen sonst später ziemlich zu schaffen. Erdbeeren sind sowohl Tief- als auch Fachwurzler und lieben humusreichen Boden. Sie brauchen die notwendigen Zwischenräume, die später nicht mit der Grabeschuppe bearbeitet werden dürfen. Erst wenn die Pflanzen angewachsen sind, geben kluge Gärtner noch eine Vorratsdüngung mit auf den Weg. Speziellen Erdbeerdünger sollte man sich gleichzeitig mit den Pflanzen besorgen.

(entnommen aus Gärtner-Pötschke-Abreißkalender 1992)
mit freundlichen Genehmigung des Verlags

Alles
unter einem Dach
bei **Lucktron** GbR
R.-Breitscheid-Str. 131 O-17110 Luckenwalde Tel. Fax 3207

Am 25. August 1992 12.00 Uhr
Eröffnung des

COMMODORE-CENTERS

vom Heimcomputer bis zum PC nebst
Software, Zubehör und vielen Überraschungen

Neugestaltung v. PC-Arbeitsplätzen
für:

**Handwerker, Bürokaufleute, Ärzte,
Rechtsanwälte und Notare.**

*haben Sie nur fünf Minuten Zeit und wollen
gut und billig essen?*

EIN HEISSER TIP:
IMBISS-HECK!



INH. M. SELZER
KÄTHE - KOLLWITZ - STR. 2
1710 LUCKENWALDE



Nutzen Sie den Anzeigenservice

im Luckenwalder Amtsblatt

Machen Sie auf sich aufmerksam mit Ihrer privaten Kleinanzeige oder einer Geschäftsanzeige.

Äußern Sie Ihre Wünsche. Wir stehen gerne zur Verfügung.

Ihre Anzeige können Sie direkt aufgeben bei

Frau Gerds

Am Bahnhof • 1825 Wiesenburg • ☎ 6 2 9