

„Zugfahrt mit Fensterplatz“

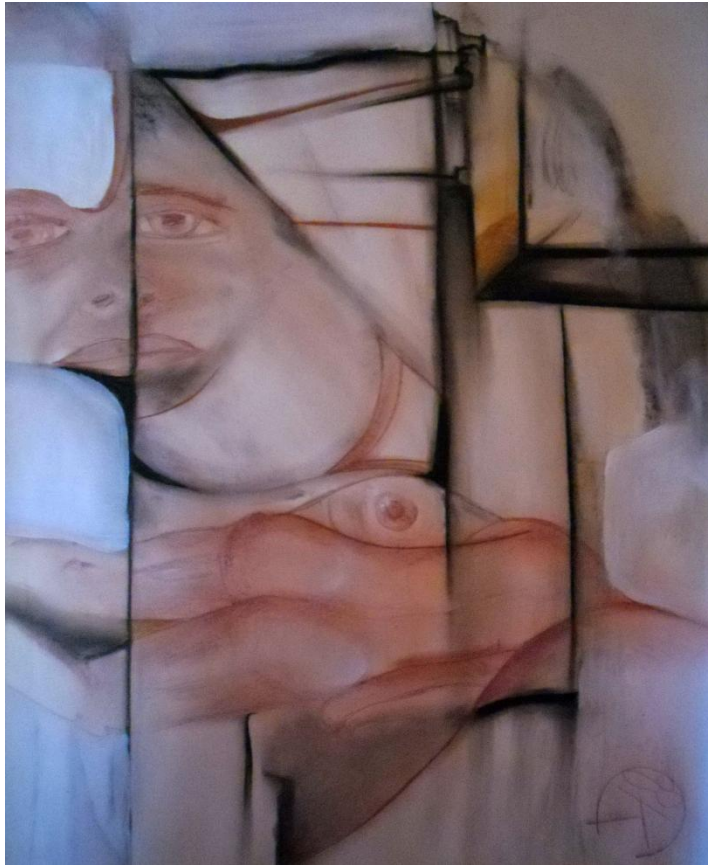

Christian Kreisel

Technik: Kreide / Acryl

Titel der Sonderausstellung
im HeimatMuseum Luckenwalde
„Die unendliche Unsterblichkeit“
Malerei und Grafik von Christian Kreisel (Berlin)

Ausstellungsdauer:
04.02.1999 – 07.03. 1999

Christian Kreisel

1978 in Berlin geboren

lebt und arbeitet seit 2012 in Frankfurt Oder

1999 – 2002 Studium der Philosophie/Theologie an der Humboldt-Universität Berlin; Studium der Malerei an der Kunsthochschule Weißensee Berlin

2002 Studium der Malerei unter Anleitung Nikolai Makarov
später Assistent im Atelier Nikolai Makarov

2003 Arbeit mit dem Künstler Saulo Garroux in Sao Paulo, Brasilien
seit 2003 Arbeit an diversen Projekten

Ausstellungen: HeimatMuseum Luckenwalde, Einzelausstellungen:
„Vision of Gold“ Octa-Galerie Berlin, Ernest & Young Berlin, Exotic Art Galerie Berlin, „Sombra e´Luz“ Fochsi und Groschi Galerie Berlin,
„Methabolische Kollektion“ Dussmann Berlin,
„Metabolische Kollektion II“ Fochsi und Groschi Galerie Berlin, Swatch Instant Store Berlin „Point of no Return“, Art on Snow Österreich,
CONTURBANARIES Berlin, ARTMUC München, ART Innsbruck, Art Space Galerie in New York