



Bild: 1 Gesamtansicht vorn rechts



Bild: 2 Gesamtansicht vorn links



Bild: 3 Gesamtansicht hinten rechts



Bild: 4 Gesamtansicht hinten links



Bild: 5 Fahrzeugzulassungsbescheinigung



Bild: 6 Gesamtansicht links

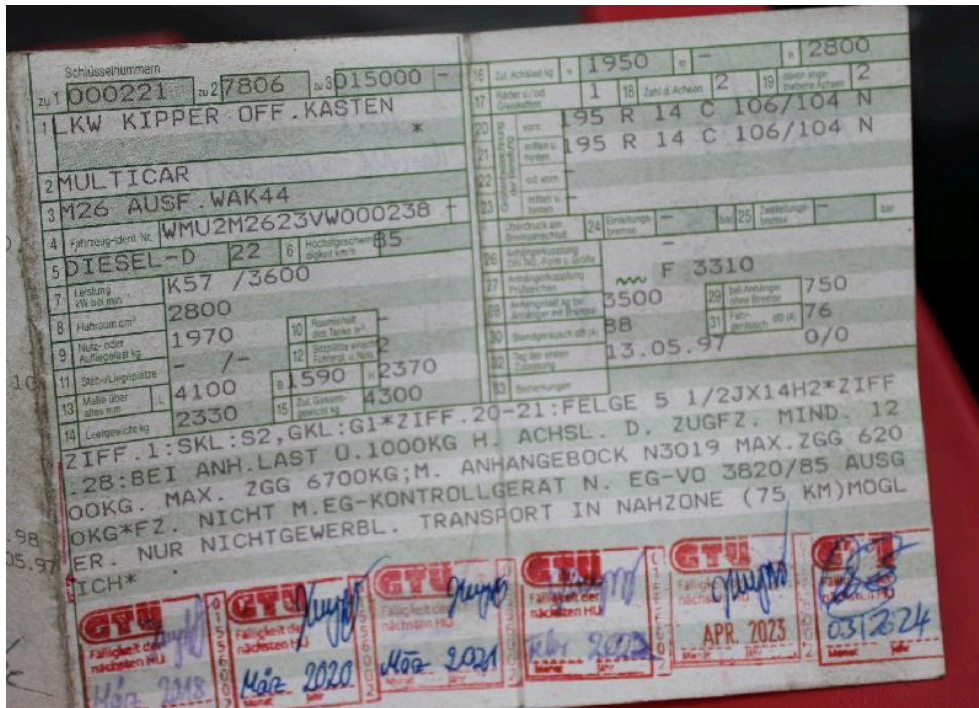

Bild: 7 Fahrzeugunterlagen



Bild: 8 Innenraum, vorn rechts

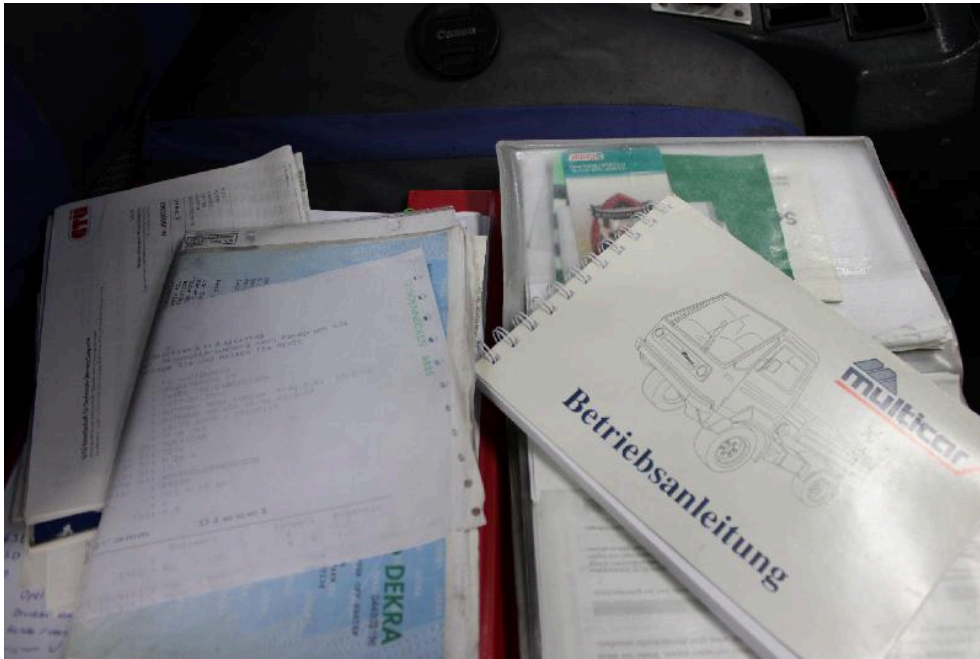

Bild: 9 Tür vorn rechts

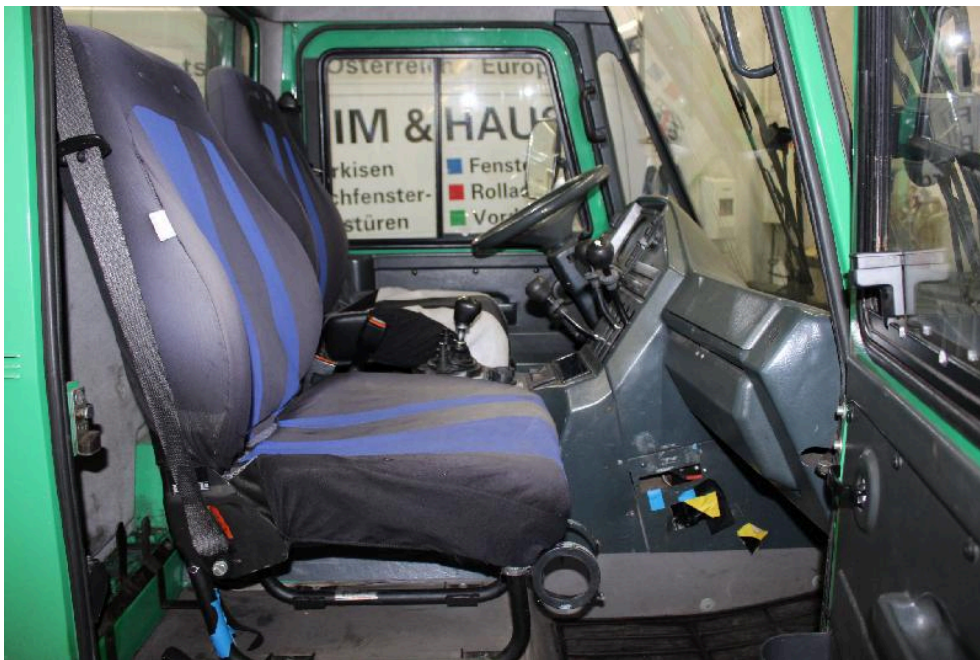

Bild: 10 Innenraum, vorn links



Bild: 11 Einstieg vorn links

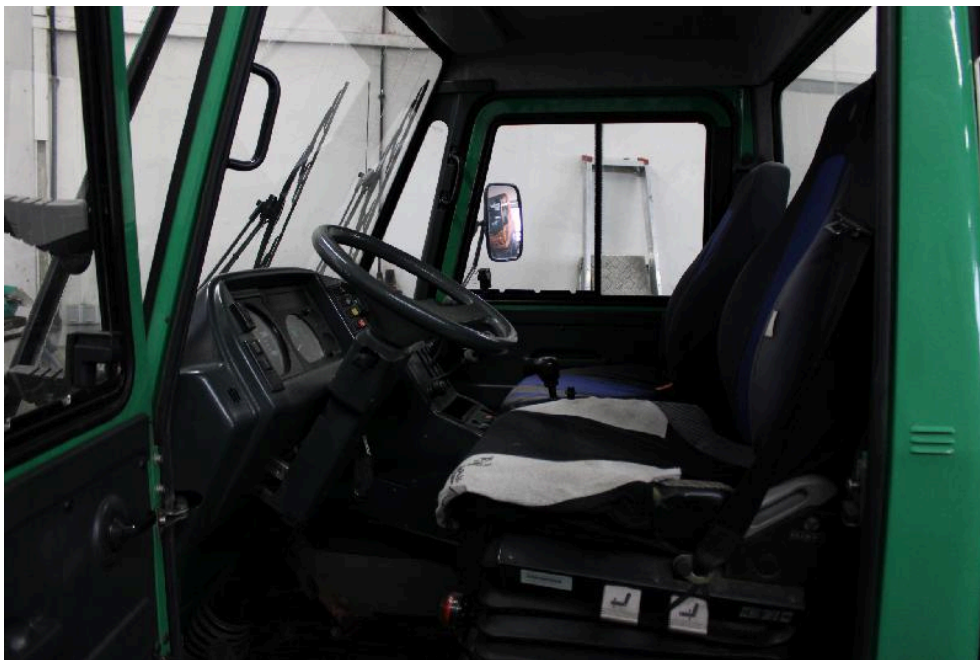

Bild: 12 Lenkrad/Armaturentafel vorne



Bild: 13 Fahrersitz vorne links beschädigt



Bild: 14 Fußraum vorne rechts Seitenverkleidung beschädigt



Bild: 15 Einstieg vorne rechts, rostansatz



Bild: 16 Beschädigung an Blech vorne rechts



Bild: 17 Beschädigung an Ecke vorne rechts

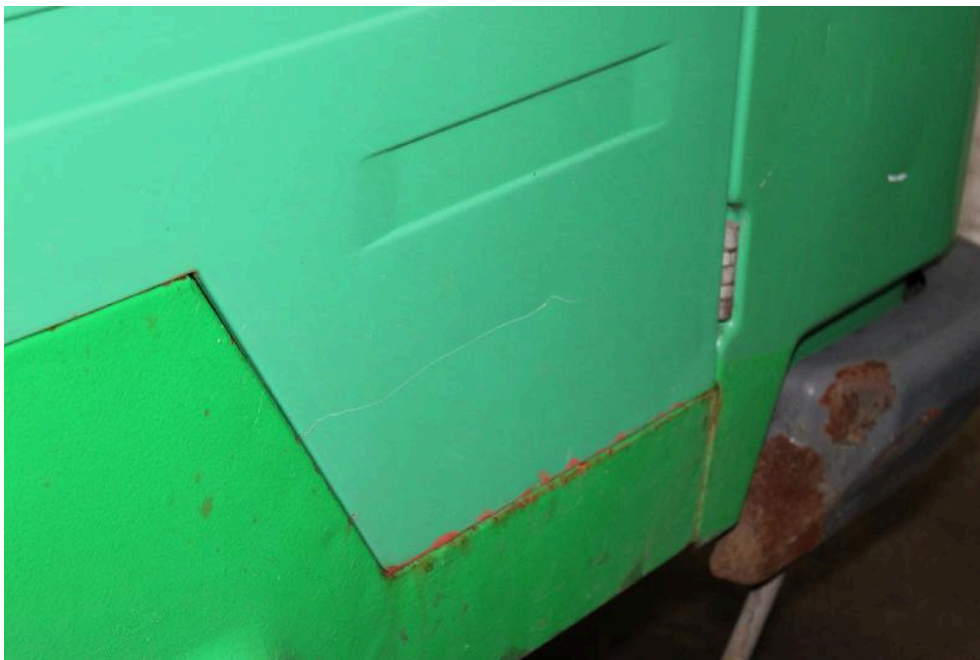

Bild: 18 Stoßstange vorne links angeschrammt



Bild: 19 rostansätze Fahrerhaus links hinten



Bild: 20 Rad/Reifen



Bild: 21 Pritsche



Bild: 22 Ersatzrad



Bild: 23 Radhausschale hinten links



Bild: 24 Pritsche untere Ansicht



Bild: 25 Bremsleitungen, rostig



Bild: 26 Fahrzeug, Ansicht von unten, Bereich vorne



Bild: 27 Motor und Getriebe Ölfeucht



Bild: 28 Auspuff an Schalldämpfer gebrochen



Bild: 29 Federn hinten verschlissen, links



Bild: 30 Federn hinten verschlissen, rechts



Bild: 31 Fahrzeug, Ansicht von unten, hinten



Bild: 32 Hilfsrahmen des Hydraulikbehälters gerissen



Bild: 33 Hilfsrahmen des Hydraulikbehälters liegt auf Auspuff auf



Bild: 34 Pritsche unterseite, Rostloch



Bild: 35 Motor



Bild: 36 Fahrzeugidentnummer

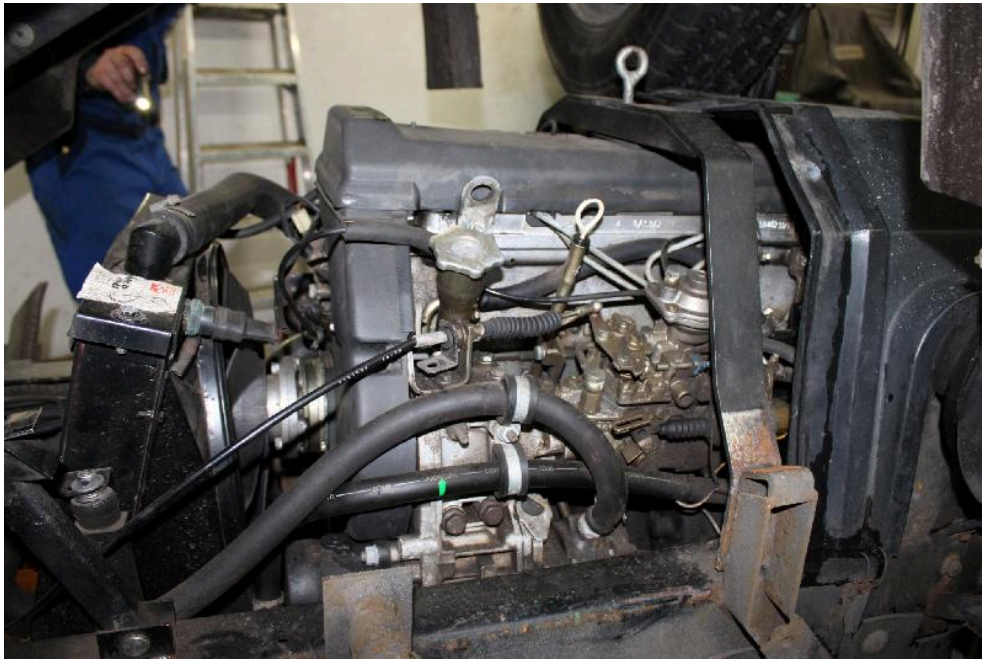

Bild: 37 Lüfferrad gebrochen



Bild: 38 Pflug



Bild: 39 Befestigungsvorrichtung an Pflug



Bild: 40 Anschlüsse des Pflugs