

Gültig 2021

**Ordnungsbehördliche Verordnung der Stadt Luckenwalde zur Ladenöffnung aus
besonderem Anlass für das Jahr 2021 nach § 5 des Brandenburgischen
Ladenöffnungsgesetzes**

- Verordnung unterzeichnet am 23.06.2021, veröffentlicht im Amtsblatt für die Stadt Luckenwalde Nr. 16/2021 vom 30.06.2021, Beschlussvorlagen-Nummer B-7223/2021

Auf Grund des § 5 Abs. 1 des Brandenburgischen Ladenöffnungsgesetzes (BbgLöG) vom 27. November 2006 (GVB I. I/06, [Nr. 15], S.158), zuletzt geändert durch Gesetz vom 25. April 2017 (GVB I. I/17, [Nr. 8] in Verbindung mit § 26 des Gesetzes über Aufbau und Befugnisse der Ordnungsbehörden (Ordnungsbehördengesetz - OBG) in der Fassung der Bekanntmachung vom 21. August 1996 (GVB I. I/96, [Nr. 21], S.266), zuletzt geändert durch Artikel 4 des Gesetzes vom 19. Juni 2019 (GVB I. I/19, [Nr. 38], S.3), erlässt die Bürgermeisterin der Stadt Luckenwalde als örtliche Ordnungsbehörde gemäß Beschluss der Stadtverordnetenversammlung vom 22.06.2021 folgende Ordnungsbehördliche Verordnung:

§ 1

Abweichend von § 3 Abs. 2 Nr. 1 BbgLöG dürfen Verkaufsstellen der Stadt Luckenwalde außerhalb der bestehenden gesetzlichen Ladenöffnungszeiten an folgenden Sonntagen aus Anlass von besonderen Ereignissen im räumlichen Umfeld der jeweiligen Veranstaltung gemäß der beigefügten Lagepläne (siehe Anlage) geöffnet sein:

1. am 8. August 2021, aus Anlass des Kulturfestivals NEUST:ART in der Zeit von 13 bis 18 Uhr und
2. am 12. Dezember 2021 aus Anlass des traditionellen Luckenwalder Märchenweihnachtsmarktes in der Zeit von 13 bis 19 Uhr.

§ 2

Bei der Beschäftigung von Arbeitnehmerinnen und Arbeitnehmern an den in dieser Verordnung bestimmten Sonntagen sind insbesondere der § 10 BbgLöG, das Arbeitszeitgesetz, der Manteltarifvertrag für die Arbeitnehmer im Einzelhandel, das Jugendarbeitsschutzgesetz und das Mutterschutzgesetz in der jeweils geltenden Fassung zu beachten.

§ 3

Die Verordnung tritt am Tag nach ihrer Bekanntmachung in Kraft.

Luckenwalde, 23.06.2021

Herzog-von der Heide
Bürgermeisterin

Anlage 1

Lageplan Geltungsbereich gemäß § 1 Nr. 1 der Ordnungsbehördlichen Verordnung

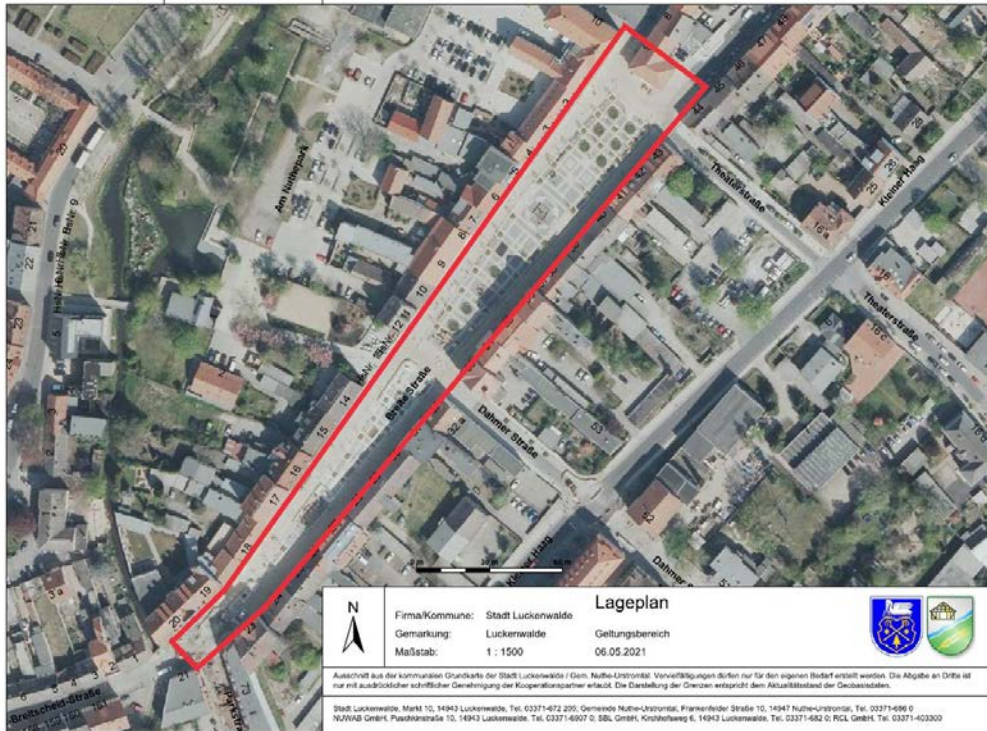

Anlage 2

Lageplan Geltungsbereich gemäß § 1 Nr. 2 der Ordnungsbehördlichen Verordnung

